نموذج كروكى مساحى

المنطقة	البكيرية
الملاك	فى الجدول ادناه
الموضـــــــوع	كروكى مساحى
الموقـــــــع	البكيرية - شمال
استخدام الموقع	زراعى
رقـــم القطعـــة	بدون
رقـــم المخطط	-
رقم الصك	٣١٩٨٣١٠٠٠٩٧٤
تاريخ الصك	

إقـــــرار

جرى الوقوف على الطبيعة من قبل مساح مكتب دى ار تى للاستشارات الهندسية و أتضح الآتى :

١ - هل الصك مطابق للرفع المساحى ☐ نعم ☑ لا

٢ - هل تم ذكر جميع الاختلافات فى الرفع المساحى ☑ نعم ☐ لا

٣ - هل تم تطبيق جميع التعليمات الصادرة من المركز فى الرفع المساحى ☑ نعم ☐ لا

٤ - هل تم التوقيع وارفاق اقرار صحة الموقع ☐ نعم ☑ لا

٥ - هل يوجد تداخل فى الأصل أو أجزاء مشتركة ☐ نعم ☑ لا

٦ - هل يوجد شوارع مختزلة على الأصل فى المخطط أو المستكشف الجغرافى أو الطبيعة ولم يتم ذكره فى الصك ☐ نعم ☑ لا

٧ - هل تم ذكر المرجع المعتمد عليه فى الاستدلال على استخدام العقار ☑ نعم (الصك) ☐ لا

٨ - الملاحظات والاختلافات والتداخلات: ☑ يوجد ☐ لا يوجد

(مع التوضيح) _____

٩ - طبيعة الأرض: ☐ جبلية ☑ منبسطة ☐ مبنى قائم

١٠ - مشتملات الموقع كالتالى : أرض فضاء

١١ - تم الرفع بنظام الـ VRS واستخدام نظام الاحداثيات WGS-84-UTM38N

١٢ - تم توضيح الموقع من عدة زوايا بصور فوتوغرافية موضحة أدناه .

١٣ - تم الرفع المساحى بارشاد المندوب حسب طلب الجهة المخولة

١٤ - هذا التقرير المساحى لا يعتد به فى اثبات سلامة اجراءات التملك

١٥ - يتحمل المكتب المسؤلية عن صحة ماورد فى مخطط الرفع المساحى حدود واطوال ومساحة واحداثيات

الختم	دار الابتكار للاستشارات الهندسية DAR ALEBTKAR ENGINEERING CONSULTANTS س.ت ٤٠٣١٢٠١٢٨٥	تاريخ الاعتماد	١٤٤٧/٠٣/٢١هـ

D . R . T

D . R . T ENGINEERING CONSULTANTS

تصميم معمارى تصميم داخلى اشراف ادارة مشروعات-مخططات سلامة

تخطيط-رفع مساحى- دراسة الاحمال الكهربائية

مكة المكرمة- الشرائع - مركز السلام الادارى الدور الأول- مكتب رقم ١١

EMAIL - dar.alebtkar.businss@gmail.com TEL- 0570426636

أبعـــــاد الأرض

الاتجاه	بموجب الصك	بموجب الطبيعة	ملاحظات	ملاحظات	الحدود بموجب الصك	الحدود بموجب الطبيعة
شمـــال	٦١٥,٠٠	٦١٥,٠٠	مطابق		الجزء الوقف	مزرعة
جنـــوب	٤١٨,٦٦	٤٢٢,٧٧	+٤,١١		مزرعة عسيلة	مزرعة
شـــرق	٣٥٧,٢٥	٣٥٧,٢٥	مطابق		ملك ورثة على الفايز	جـــــار
غـــرب	٧٢,٦٤+٣٣٨,٢٢	٧٢,٦٢+٣٣٤,٣٦	-٣,٨٨		شارع عرض ٠٠,٠م	كشك يليه شارع عرض ٠٠,٠م
المساحة	١٧٤٨٢٦,٧٠م٢	١٧٤٨٢٦,٧٠م٢	مطابق			

رقم النقطة	شماليات	شرقيات
1	2893298.206	364210.550
2	2893333.730	364289.770
3	2893607.660	364060.445
4	2893223.129	363580.485
5	2893201.721	363649.882
6	2893076.561	363959.938
7	2893120.364	363997.155
8	2893250.939	364139.761
9	2893285.753	364192.003
10		
11		

صور من الطبيعة

توضح الموقع

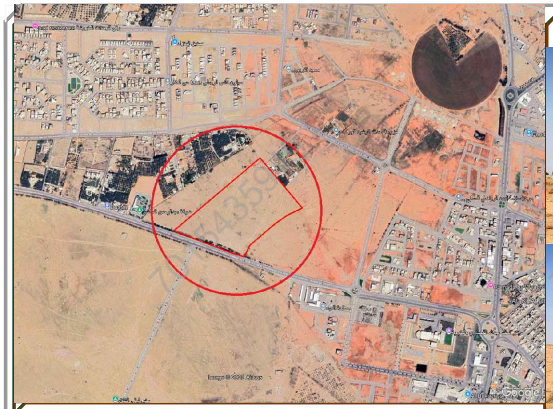

صورة جوية — مقياس الرسم ١/٢٥٠٠

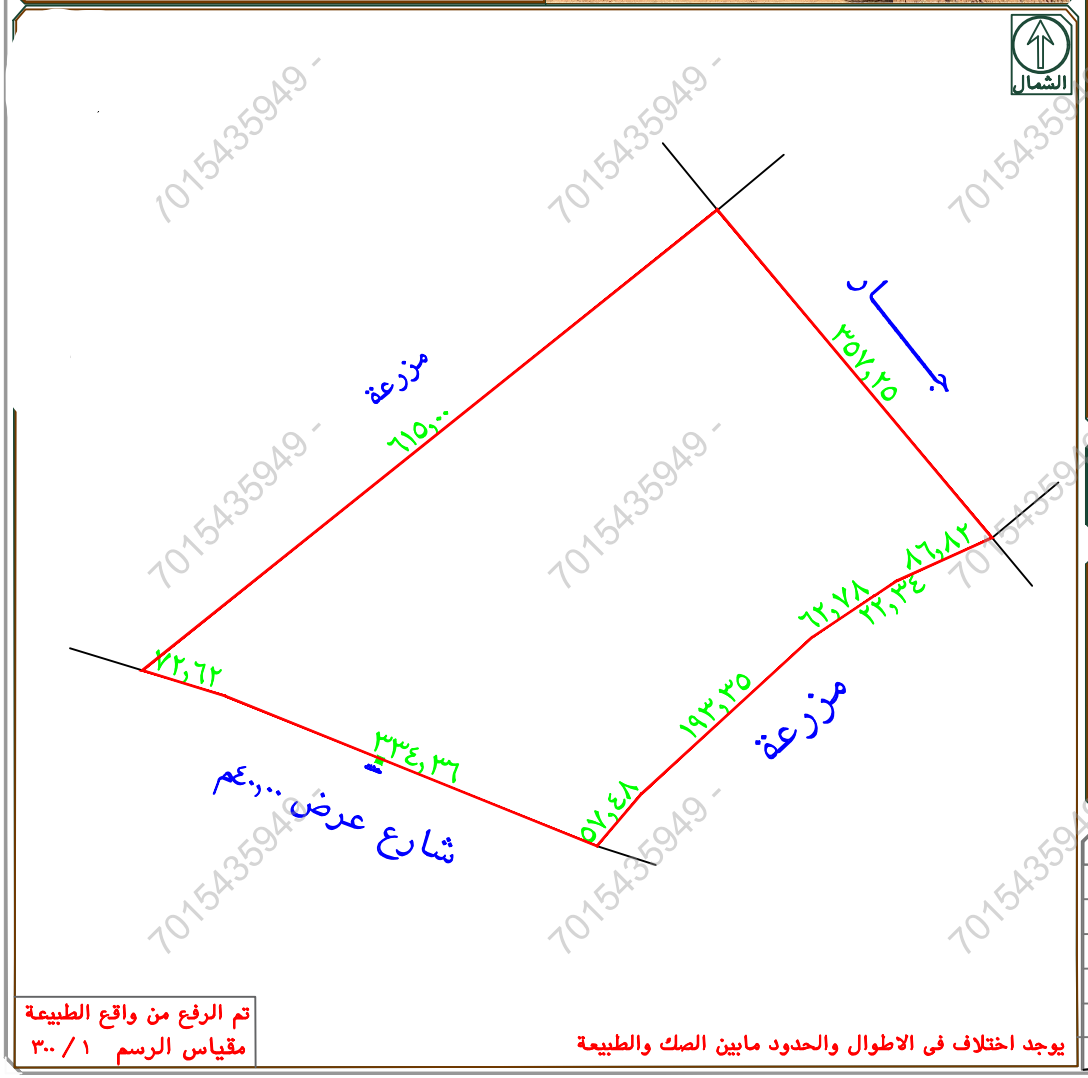

تم الرفع من واقع الطبيعة

مقياس الرسم ١ / ٣٠٠

يوجد اختلاف فى الاطوال والحدود مابين الصك والطبيعة

7015435949 -