نموذج كروكى مساحى

المنطقة	القصيم
الملاك	
الموضوع	كروكى مساحى
الموقع	البكيرية - شمال البكيرية
استخدام الموقع	سكنى
رقم القطعة	٢٨٦
رقم المخطط	٤١٠/ق
رقم الصك	٢٦٢٩٠٥٠٠٧٠٥٩
تاريخ الصك	

D . R . T

D . R . T ENGINEERING CONSULTANTS

تصميم معمارى تصميم داخلى اشراف ادارة مشروعات-مخططات سلامة

تخطيط-رفع مساحى- دراسة الاحمال الكهربائية

مكة المكرمة- الشرائع - مركز السلام الادارى الدور الأول- مكتب رقم ١١

EMAIL - dar.alebtkar.businss@gmail.com TEL- 0570426636

إقـــــرار

جرى الوقوف على الطبيعة من قبل مساح مكتب دى ار تى للاستشارات الهندسية و أتضح الآتى :

١ - هل الصك مطابق للرفع المساحى ☐ نعم ☑ لا

٢ - هل تم ذكر جميع الاختلافات فى الرفع المساحى ☑ نعم ☐ لا

٣- هل تم تطبيق جميع التعليمات الصادرة من المركز فى الرفع المساحى ☑ نعم ☐ لا

٤- هل تم التوقيع وارفاق اقرار صحة الموقع ☐ نعم ☑ لا

٥- هل يوجد تداخل فى الأصل أو أجزاء مشتركة ☐ نعم ☑ لا

٦- هل يوجد شوارع مختزلة على الأصل فى المخطط أو المستكشف الجغرافى أو الطبيعة ولم يتم ذكره فى الصك ☐ نعم ☑ لا

٧- هل تم ذكر المرجع المعتمد عليه فى الاستدلال على استخدام العقار ☑ نعم (بلدى) ☐ لا

٨- هل تم الاستعلام من وزارة الزراعة حيال الأراضى الزراعى ☐ نعم ☑ لا

٩- الملاحظات والاختلافات والتداخلات: ☑ يوجد ☐ لا يوجد

(مع التوضيح) _____

١٠ - طبيعة الأرض ☐ جبلية ☑ منبسطة ☐ مبنى قائم

١١- مشتملات الموقع كالتالى : أرض فضاء

١٢- تم الرفع بنظام الـ VRS واستخدام نظام الاحداثيات WGS-84-UTM38N

١٣- تم الرفع المساحى بارشاد المندوب حسب طلب الجهة المخولة

١٤ - هذا التقرير المساحى لا يعتد به فى اثبات سلامة اجراءات التملك

١٥ - يتحمل المكتب المسؤلية عن صحة ماورد فى مخطط الرفع المساحى حدود واطوال ومساحة واحداثيات

الختم	دار الابتكار للاستشارات الهندسية DAR ALEBTKAR ENGINEERING CONSULTANTS س.ت ٤٠٣١٢٠١٢٨٥	تاريخ الاعتماد	١٤٤٧/٠٤/٠٢ هـ

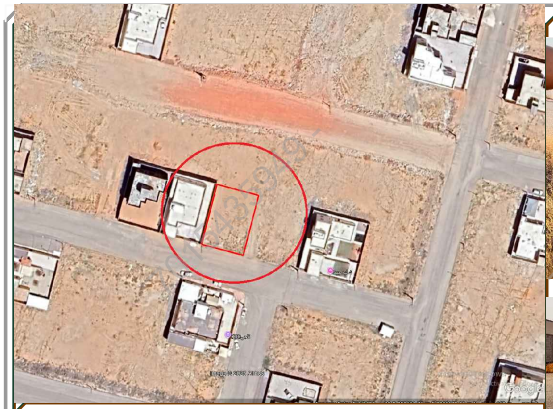

صورة جوية — مقياس الرسم ١/٢٥٠٠

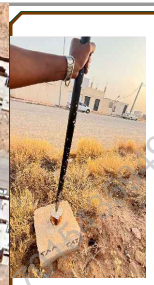

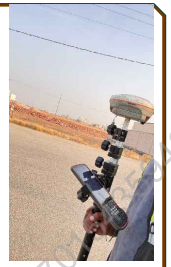

صور من الطبيعة توضح الموقع

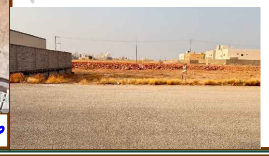

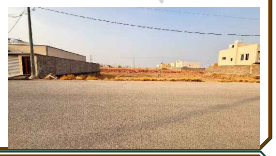

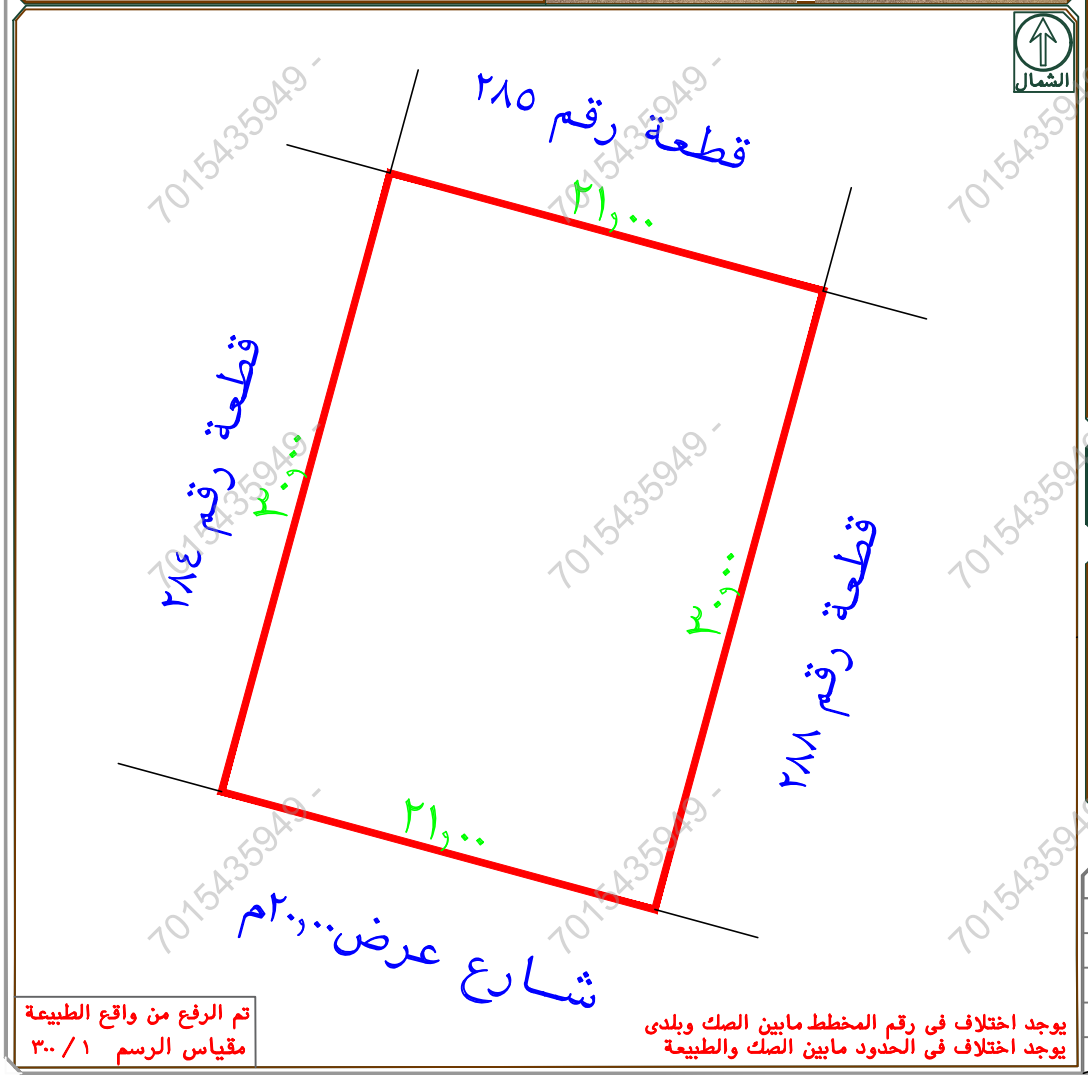

تم الرفع من واقع الطبيعة
مقياس الرسم ١ / ٣٠٠

يوجد اختلاف فى رقم المخطط مابين الصك وبلدى
يوجد اختلاف فى الحدود مابين الصك والطبيعة

أبعـــــاد الأرض

الاتجاه	بموجب الصك	بموجب الطبيعة	ملاحظات	ملاحظات	الحدود بموجب الصك	الحدود بموجب الطبيعة
شمال	٣٠,٠٠	٣٠,٠٠		مطابق	قطعة رقم ٢٨٤	قطعة رقم ٢٨٤
جنوب	٣٠,٠٠	٣٠,٠٠		مطابق	قطعة رقم ٢٨٨	قطعة رقم ٢٨٨
شرق	٢١,٠٠	٢١,٠٠		مطابق	قطعة رقم ٢٨٥	قطعة رقم ٢٨٥
غرب	٢١,٠٠	٢١,٠٠		مطابق	شارع علاض ٢٠,٠٠م	شارع عرض ٢٠,٠٠م
المساحة	٦٣٠,٠٠م٢	٦٣٠,٠٠م٢		مطابق		

رقم النقطة	شماليات	شرقيات
1	2892186.378	358592.141
2	2892180.857	358612.402
3	2892151.913	358604.515
4	2892157.434	358584.253
5		

رقم النقطة	شماليات	شرقيات