نموذج كروكى مساحى

المنطقة	القصيم
المـــالـــك	
الموضـــــــوع	كروكى مساحى
الموقـــــــع	عنيزة - البديعة
استخدام الموقع	-
رقـــم القطعـــة	٥
رقـــم المخطط	٢٩٢ /ق
رقـــم الصـــك	٣٦١٥٠٨٠٠٥٨٤٤
تاريخ الصك	

إقـــــــرار

جرى الوقوف على الطبيعة من قبل مساح مكتب دى ار تى للاستشارات الهندسية و أتضح الأتى :

١ - هل الصك مطابق للرفع المساحى ☑ نعم ☐ لا

٢ - هل تم ذكر جميع الاختلافات فى الرفع المساحى ☑ نعم ☐ لا

٣- هل تم تطبيق جميع التعليمات الصادرة من المركز فى الرفع المساحى ☑ نعم ☐ لا

٤ - هل تم التوقيع وارفاق اقرار صحة الموقع ☐ نعم ☑ لا

٥ - هل يوجد تداخل فى الأصل أو أجزاء مشتركة ☐ نعم ☑ لا

٦ - هل يوجد شوارع مختزلة على الأصل فى المخطط أو المستكشف الجغرافى أو الطبيعة ولم يتم ذكره فى الصك ☐ نعم ☑ لا

٧- هل تم ذكر المرجع المعتمد عليه فى الاستدلال على استخدام العقار ☐ نعم (بلدى) ☑ لا

٨- الملاحظات والاختلافات والتداخلات : ☑ يوجد ☐ لا يوجد

(مع التوضيح)

٩ - طبيعة الأرض: ☐ جبلية ☐ منبسطة ☑ مبنى قائم

١٠- مشتملات الموقع كالتالى : مبنى

١١- تم الرفع بنظام الـ VRS واستخدام نظام الاحداثيات WGS-84-UTM38N

١٢- تم توضيح الموقع من عدة زوايا بصور فوتوغرافية موضحة أدناه .

١٣- تم الرفع المساحى بارشاد المندوب حسب طلب الجهة المخولة

١٤ - هذا التقرير المساحى لا يعتد به فى اثبات سلامة اجراءات التملك

١٥ - يتحمل المكتب المسؤلية عن صحة ماورد فى مخطط الرفع المساحى حدود واطوال ومساحة واحداثيات

الختم	دار الابتكار للاستشارات الهندسية DAR ALEBTKAR ENGINEERING CONSULTANTS س.ت. ٤٠٣١٢٠١٣٨٥٠	تاريخ الاعتماد	١٤٤٧/٠٣/٠٢هـ

D . R . T

D . R . T ENGINEERING CONSULTANTS

تصميم معمارى تصميم داخلى اشراف ادارة مشروعات-مخططات سلامة

تخطيط-رفع مساحى- دراسة الاحمال الكهربائية

مكة المكرمة- الشرائع - مركز السلام الادارى الدور الأول- مكتب رقم ٩

EMAIL - dar.alebtkar.business@gmail.com TEL- 057042663 6

صور من الطبيعة توضح الموقع

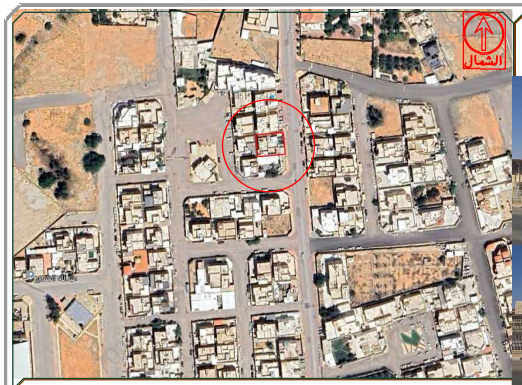

صورة جوية — مقياس الرسم ١/٢٥٠٠

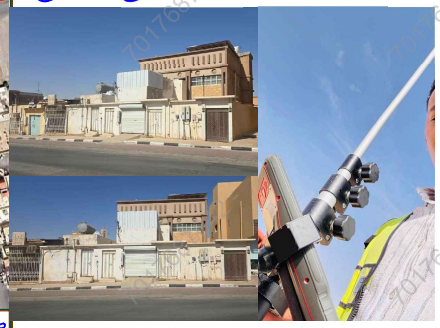

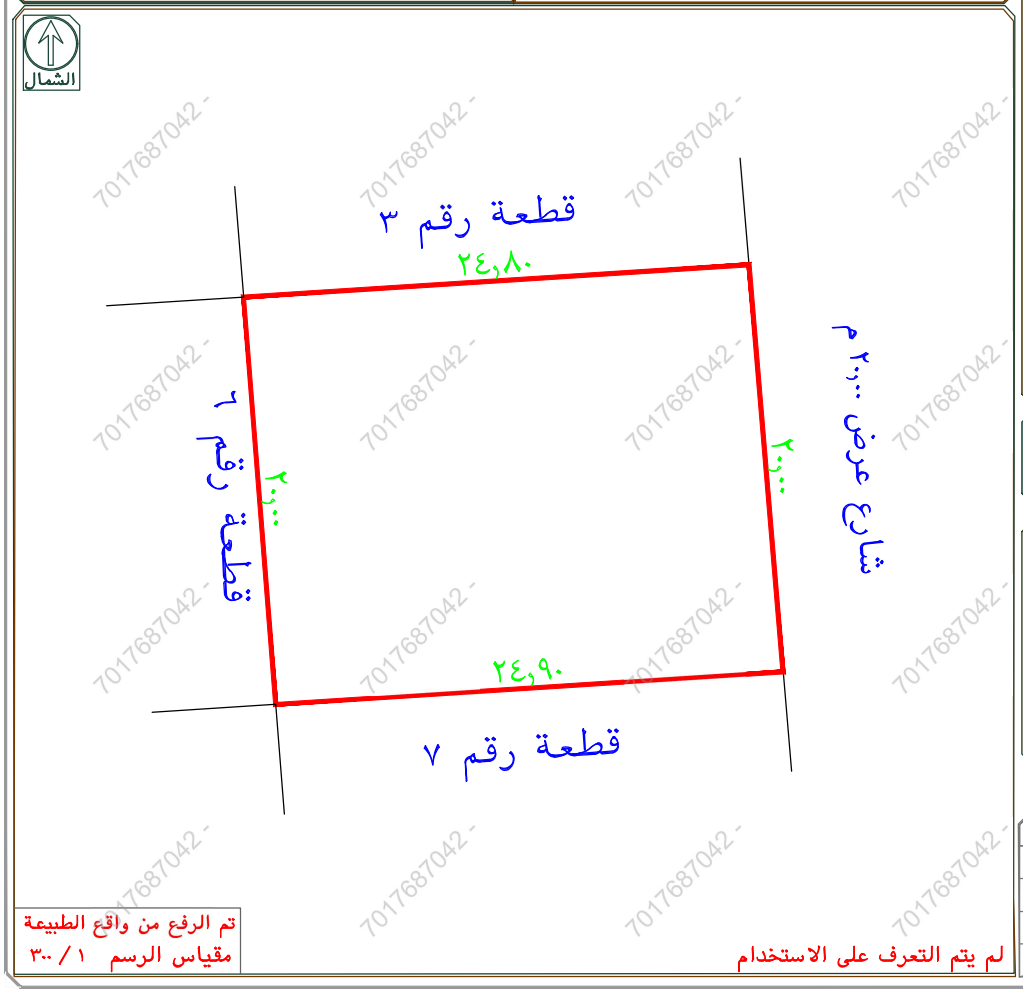

أبعـــــاد الأرض

الاتجاة	بموجب الصك	بموجب الطبيعة	ملاحظات	ملاحظات	الحـدود بموجب الصك	الحـدود بموجب الطبيعة
شمـــال	٢٤,٨٠	٢٤,٨٠		مطابق	قطعة رقم ٣	قطعة رقم ٣
جنـــوب	٢٤,٩٠	٢٤,٩٠		مطابق	قطعة رقم ٧	قطعة رقم ٧
شـــرق	٢٠,٠٠	٢٠,٠٠		مطابق	شارع عرض ٢٠,٠٠ م	شارع عرض ٢٠,٠٠ م
غـــرب	٢٠,٠٠	٢٠,٠٠		مطابق	قطعة رقم ٦	قطعة رقم ٦
المساحة	٤٩٧,٠٠م٢	٤٩٧,٠٠م٢		مطابق		

رقم القطعة	شمـاليات	شـرقيـات	رقم القطعة	شمـاليات	شـرقيـات
1	2885166.827	397466.295			
2	2885168.410	397491.045			
3	2885148.481	397492.723			
4	2885146.886	397467.871			