كـروكي إرشادي

المالـك	عمر عبد الله محمـد باجبير	
بيانات الموقـع	المنطقـة	جيزان
	المدينـة	جيزان
	الحي	الحمديـة 2
رقم الصك	872006001795	
رقم المخطـط	263	
رقم القطعة	561	
تاريخ الصك		
هوية المالـك		
نـوع الأرض	سكنية	
وصف الأرض	أرض فضاء	
مقياس الرسم	400 / 1	
تاريخ الرفع المساحي	2025 / 09 /14	

المرجع المكـاني	نظام الإحداثيات	النطاق الجغـرافي
WGS_84	UTM	Zone_38N

احداثيات أركـان الأرض حسب الطبيعة

POINT	EASTING	NORTHING
P1	240228.1721	1875498.3733
P2	240248.1258	1875497.0133
P3	240245.9498	1875465.0873
P4	240225.9961	1875466.4473

الختم

يتحمل المكتب المسـؤولية عن صحة ما ورد في مخطـط الرفع المسـاحي من حدود وأطـوال ومساحة وإحداثيات
أخذت الحـدود و الأطوال بمعرفـة المالـك وتحـت مسـؤوليته دون أي مسـؤولية على المكتـب فيما يتعلق بحقـوق المجـاورين وخلافه

مكتب الباهر للإستشارات الهندسية
الرياض حي الصحافة
الباحة جوار أمانة منطقة الباحة
المهنـدس عبـدالرحمن احمـد حباب
هاتف 0500768811

الباهر للإستشارات الهندسية
ALBAHER CONSULTING ENGINEERING

الحـدود و الأبعاد و المساحة حسب الصك

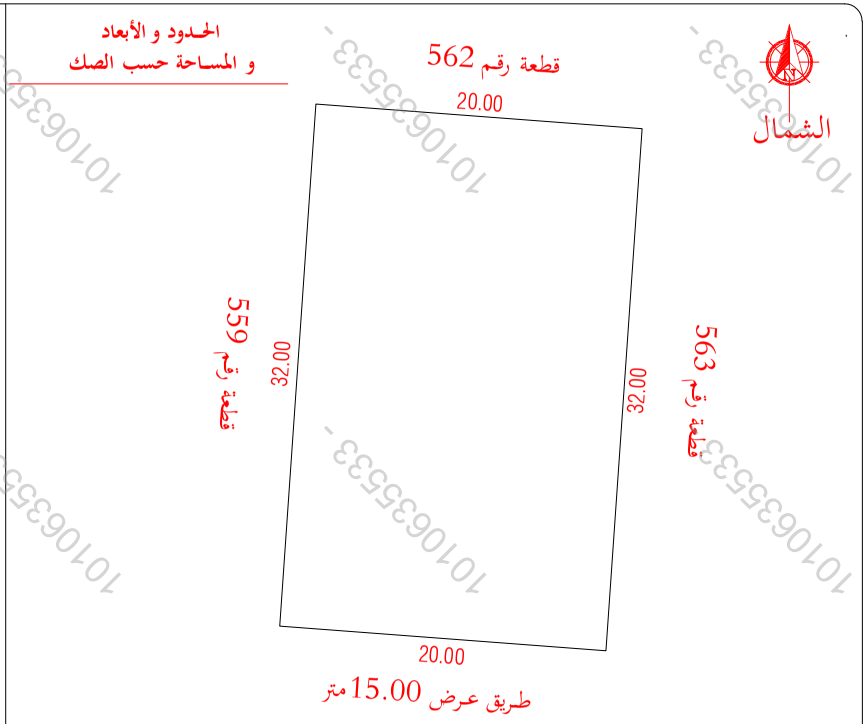

ملاحظة : تم الاعتماد في الحـدود والاطوال علي افادة الصك

صـوره فضائية بتاريخ 2021

الحـدود و الأبعاد و المساحة حسب تطبيق الصك

الاتجـاه	الحـدود
شمـالاً	قطعة رقم 562 بطول 20.00متر
شـرقاً	قطعة رقم 563 بطول 32.00متر
جنـوباً	طريق عرض 15.00متر بطول 20.00متر
غـرباً	قطعة رقم 559 بطول 32.00متر

المساحة الإجمالية حسب الصك 640.00 متر مربع

الحـدود و الأبعاد و المساحة حسب الطبيعة

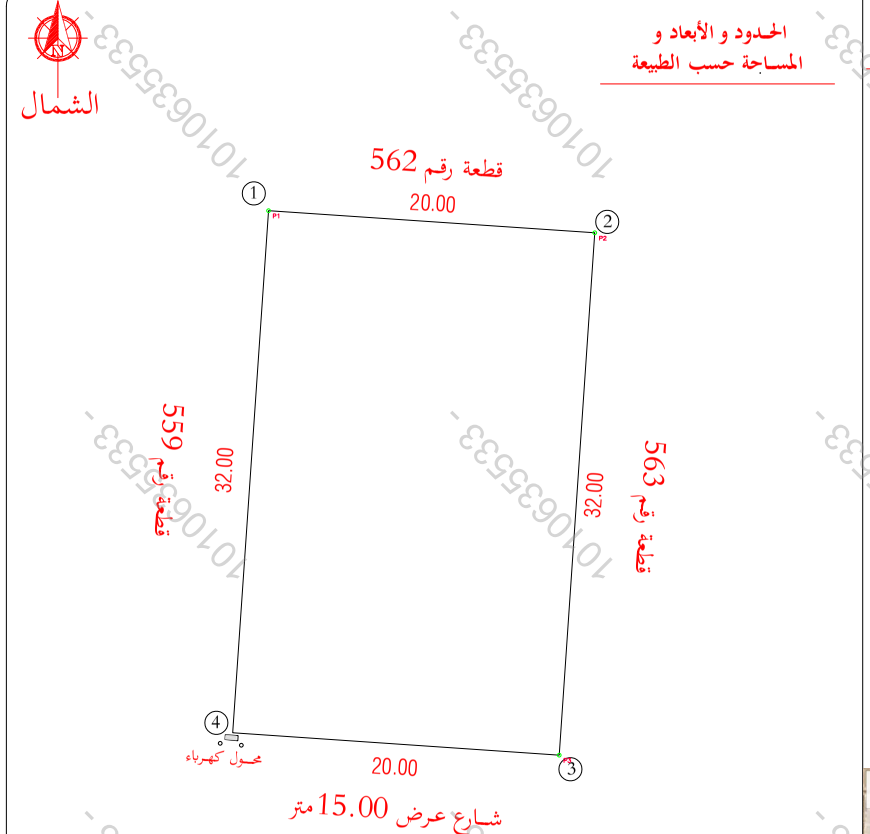

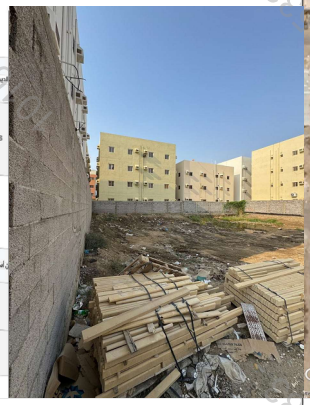

الحـدود و الأبعاد و المساحة حسب الطبيعة

الاتجـاه	الحـدود
شمـالاً	قطعة رقم 562 بطول 20.00متر
شـرقاً	قطعة رقم 563 بطول 32.00متر
جنـوباً	شـارع عرض 15.00متر بطول 20.00متر
غـرباً	قطعة رقم 559 بطول 32.00متر

المساحة الإجمالية 640.00 متراً مربعاً