# نموذج كروكى مساحى

| | |
|---|---|
| المنطقة | بريدة |
| المـــالـــك | |
| الموضـــــــوع | كروكى مساحى |
| الموقـــــــع | الخبيب |
| استخدام الموقع | -- |
| رقـــم القطعـــة | ٣ |
| رقـــم المخطط | ق/ب/١٤٧٣ |
| رقـــم الصك | ٤٦٢٥٠٨٠٠٤٨٨٩ |
| تاريخ الصك | |


D . R . T

D . R . T ENGINEERING CONSULTANTS

تصميم معمارى تصميم داخلى اشراف ادارة مشروعات -مخططات سلامة

تخطيط-رفع مساحى- دراسة الاحمال الكهربائية

مكة المكرمة- الشرائع - مركز السلام الادارى الدور الأول- مكتب رقم ١١

EMAIL - dar.alebtkar.businss@gmail.com TEL- 0570426636


## إقـــــــرار

جرى الوقوف على الطبيعة من قبل مساح مكتب دي ار تي للاستشارات الهندسية و أتضح الآتى :

١ - هل الصك مطابق للرفع المساحى ☑ نعم ☐ لا

٢ - هل تم ذكر جميع الاختلافات فى الرفع المساحى ☑ نعم ☐ لا

٣- هل تم تطبيق جميع التعليمات الصادرة من المركز فى الرفع المساحى ☑ نعم ☐ لا

٤ - هل تم التوقيع وارفاق اقرار صحة الموقع ☐ نعم ☑ لا

٥ - هل يوجد تداخل فى الأصل أو أجزاء مشتركة ☐ نعم ☑ لا

٦ - هل يوجد شوارع مختزلة على الأصل فى المخطط أو المستكشف الجغرافى أو الطبيعة ولم يتم ذكره فى الصك ☐ نعم ☑ لا

٧- هل تم ذكر المرجع المعتمد عليه فى الاستدلال على استخدام العقار ☐ نعم (البوابة المكانية) ☐ لا

٨- الملاحظات والاختلافات والتداخلات: ☐ يوجد ☑ لا يوجد (مع التوضيح)

٩ - طبيعة الأرض: ☐ جبلية ☐ منبسطة ☑ مبنى قائم

١٠- مشتملات الموقع كالتالى : مبنى سكنى

١١- تم الرفع بنظام الـ VRS واستخدام نظام الاحداثيات WGS-84-UTM38N

١٢- تم توضيح الموقع من عدة زوايا بصور فوتوغرافية موضحة أدناه .

١٣- تم الرفع المساحى بارشاد المندوب حسب طلب الجهة المخولة

١٤ - هذا التقرير المساحى لا يعتد به فى اثبات سلامة اجراءات التملك

١٥ - يتحمل المكتب المسؤلية عن صحة ماورد فى مخطط الرفع المساحى حدود واطوال ومساحة واحداثيات

| | | | |
|---|---|---|---|
| الختم | دار الابتكار للاستشارات الهندسية DAR ALEBTKAR ENGINEERING CONSULTANTS س.ت. ٤٠٣١٢٠١٣٨٥ | تاريخ الاعتماد | ١٤٤٦/٠٩/٢٠هـ |

## أبعـــــاد الأرض

| الاتجـاة | بموجب الصك | بموجب الطبيعة | ملاحظات | ملاحظات | الحـدود بموجب الصك | الحـدود بموجب الطبيعة |
|---|---|---|---|---|---|---|
| شمـــال | ١٩,١٢ | ١٩,١٢ | مطابق | | قطعة رقم ٢ | جـــــــار |
| جنـــوب | ١٩,٦٥ | ١٩,٦٥ | مطابق | | بيت السعوى | جـــــــار |
| شـــرق | ١٢,٢٥ | ١٢,٢٥ | مطابق | | شارع عرض ٥,٥٠م | شارع عرض ٥,٥٠م |
| غـــرب | ١٢,١٠ | ١٢,١٠ | مطابق | | شارع عرض ٥,٥٠م | شارع عرض ٥,٥٠م |
| المساحة | ٢٣٦,٠٢م٢ | ٢٣٦,٠٢م٢ | مطابق | | | |

| رقم الهضبة | شمـــاليات | شـرقيـات | رقم الهضبة | شمـــاليات | شـرقيـات |
|---|---|---|---|---|---|
| 1 | 2913204.271 | 397105.803 | | | |
| 2 | 2913214.291 | 397122.093 | | | |
| 3 | 2913204.158 | 397128.984 | | | |
| 4 | 2913193.977 | 397112.172 | | | |

## صور من الطبيعة توضح الموقع

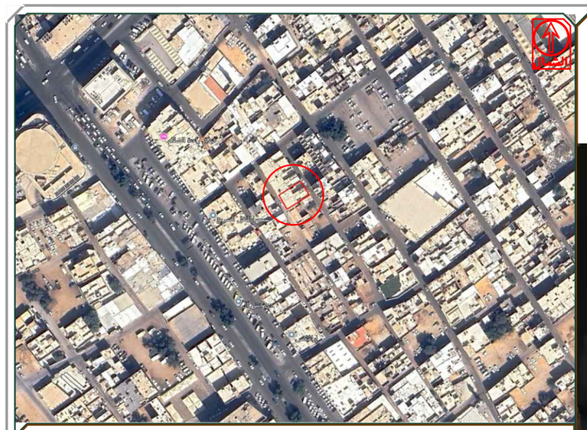

صورة جوية — مقياس الرسم ١/٢٥٠٠

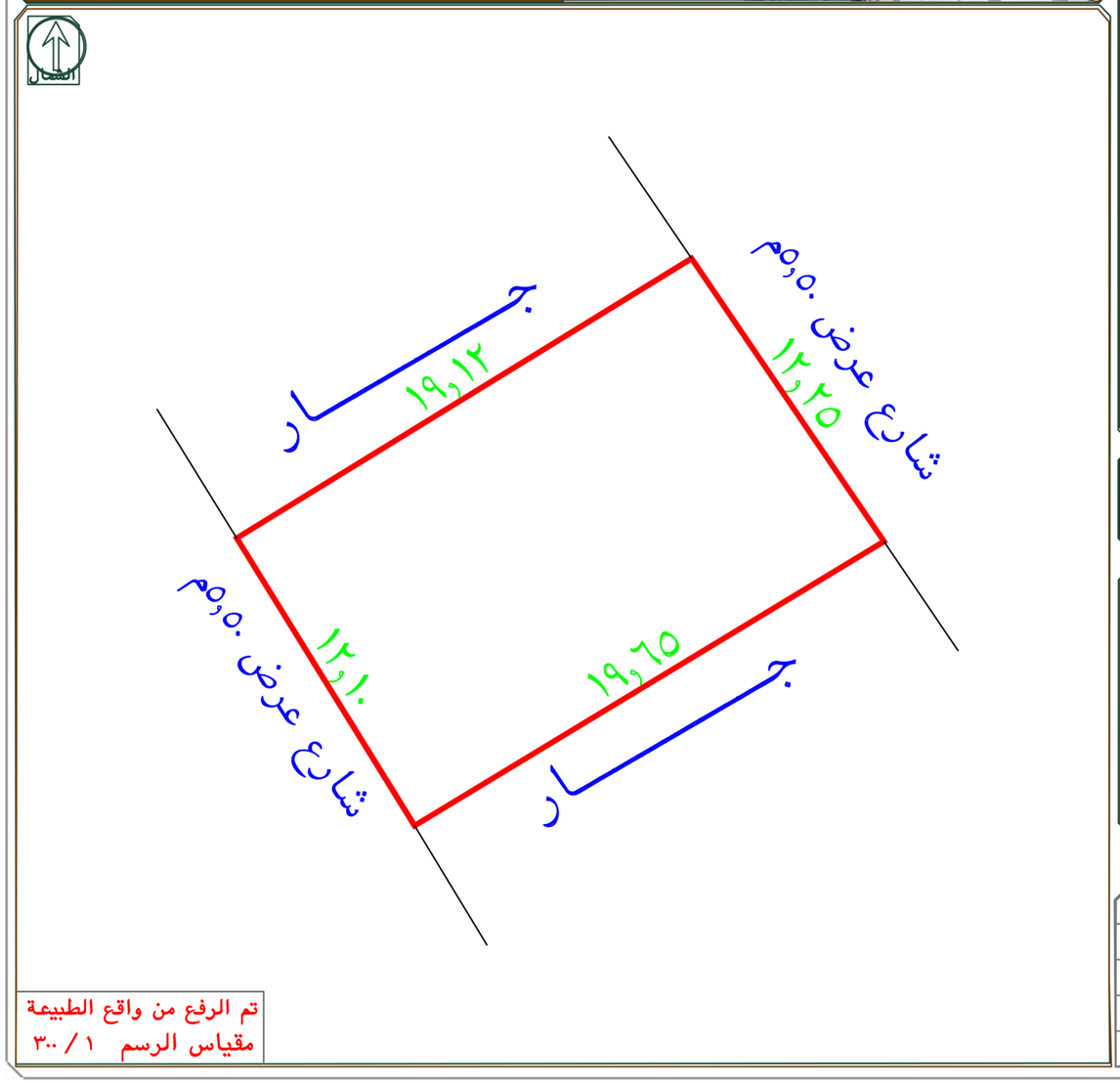


تم الرفع من واقع الطبيعة

مقياس الرسم ١ / ٣٠٠