نموذج قرار مساحى

بيانات الصك	
رقم الوثيقة	٣٦٠٦٤١٠٠٢٣٠٥
تاريخ الوثيقة	١٤٤٦/٠٧/١٣هـ
مصدرة	وزارة العدل
هوية المالك	
اسم المالك	
نسبة الملكية	١٠٠
تفاصيل العقار	
رقم القطعة	١٠٣٦
رقم المخطط	١/٦/٢١/ ج
المساحة	٦٢٥م٢
نوع العقار	قطعة ارض
الحى	العزيزية
المدينة	مكة المكرمة

شركة فجن الاعمال للاستشارات الهندسية

شعار المكتب

VISION Engineering Consulting
فـجـن للاستشارات الهندسية

الختم

تاريخ اعداد الكروكى	٢١/٠٥/٢٠٢٥ م
اسم المعدس	هيثم محمد عبدالقادر بالهندى
رقم الجوال	٠٥٣٩٩٣٤٠٧٧

حد الصك
حد الطبيعة

الشمال

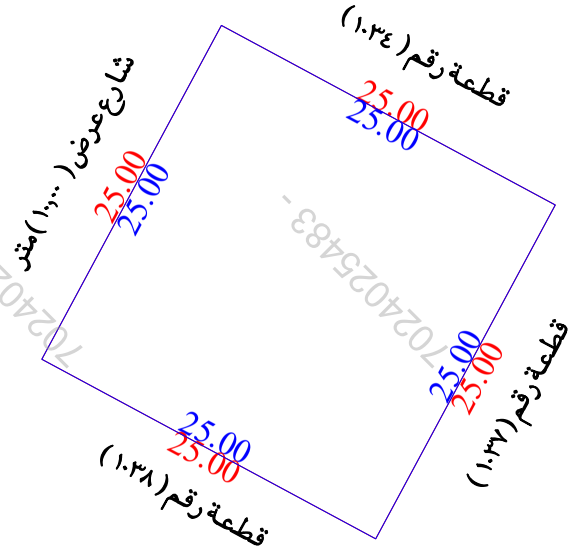

للوصول للموقع

اقرار

جرى الوقوف على الطبيعة من قبل مساح مكتب فجن للاستشارات الهندسية تبين الاتى :

1 /نوع الصك : ☑سكنى ☐تجارى ☐سكنى تجارى ☐زراعى ☐اشغال عامة
2 /الارض على الطبيعة :
☑مبنى قائم ☐ارض فضاء ☐ارض مسورة
☐ارض مسورة وملاحق ☐ارض زراعية ☐اخرى
3 /طبيعة الارض: ☑منبسطة ☐جبلية ☐اخرى
4 /قرار التحديد : ☑مطابق ☐غير مطابق
5 /المخطط على الطبيعة : ☑منفذ ☐غير منفذ ☐عشوائى
6 /التداخل مع الملكيات المجاورة : ☐يوجد ☑لا يوجد
7 /يتحمل المكتب الهندسى المسئولية على ما ورد فى مخطط الرفع المساحى من حدود واطوال واحداثيات
8 /هذا التقرير المساحى لا يعتد به كأثبات لسلامة اجراءات التملك او تثبيت حدود الصك وموقعة
9 /تم الربط باقرب نقطة ثابتة
10 /تم استدلال الاطوال والاضلاع والحدود من على صك ورقى من طالب التنفيذ

صور من الطبيعة

جوجل ماب

مستكشف الامانة

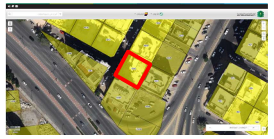

مستكشف بلدى

الاتجاة	بموجب الصك		الاتجاة	بموجب الطبيعة					احداثيات الموقع حسب نظام الاحداثيات العالمى				
الشمال	شارع عرض (١٠,٠٠) متر	بطول (٢٥,٠٠) متر	الشمال	شارع عرض (١٠,٠٠) متر	بطول (٢٥,٠٠) متر	النقطة	شماليات	شرقيات	النقطة	شماليات	شرقيات
الشرق	قطعة رقم (١٠٣٤) جار مبنى مسلح	بطول (٢٥,٠٠) متر	الشرق	قطعة رقم (١٠٣٤)	بطول (٢٥,٠٠) متر	1	2365854.37	590417.40	5		
الغرب	قطعة رقم (١٠٣٨) جار مبنى مسلح	بطول (٢٥,٠٠) متر	الغرب	قطعة رقم (١٠٣٨)	بطول (٢٥,٠٠) متر	2	2365832.34	590405.57	6		
الجنوب	قطعة رقم (١٠٣٧) جار مبنى مسلح	بطول (٢٥,٠٠) متر	الجنوب	قطعة رقم (١٠٣٧)	بطول (٢٥,٠٠) متر	3	2365844.18	590383.55	7		
المساحة	(٦٢٥,٠٠) م٢		المساحة	(٦٢٥,٠٠) م٢		4	2365866.20	590395.38	8		