نموذج قرار مساحى

بيانات الصك	
رقم الوثيقة	٩٦٢٠٠٣٠٠١٣٢٦
تاريخ الوثيقة	١٤٤٥/١٠/٢٩هـ
مصدرة	وزارة العدل
هوية المالك	
أسم المالك	
نسبة الملكية	١٠٠
تفاصيل العقار	
رقم القطعة	٢٠٩
رقم المخطط	٨/١٨/١
المساحة	٥٠٠,٣٩م٢
نوع العقار	قطعة أرض
الحى	سليمان الحمد
المدينة	مكة المكرمة

شركة فجن الاعمال
للاستشارات الهندسية

شمار المكتب: VISION Engineering Consulting — فجن للاستشارات الهندسية

الختم

تاريخ اعداد الكروكى	٢٩/ ١٠/ ١٤٤٦هـ
أسم المهندس	عبد الله مجدى
رقم الجوال	٠٥٣٩٩٣٤٠٧٧

حد الصك
حد الطبيعة

الشمال

القطعة رقم (٢١٢)
27.75
27.75

شارع عرض (١٥,٠٠) متر
18.15
18.15

القطعة رقم (٢١٠)
18.15
18.15

القطعة رقم (٢٠٨)
27.40
27.40

للوصول للموقع

أقرار

جرى الوقوف على الطبيعة من قبل مساح مكتب فجن للاستشارات الهندسية تبين الاتى :

1 /نوع الصك : ☑ سكنى ☐ تجارى ☐ سكنى تجارى ☐ زراعى ☐ أشغال عامة ☐ صناعى

2 /الارض على الطبيعة : ☑ مبنى قائم ☐ أرض فضاء ☐ أرض مسورة ☐ أرض مسورة وملاحق ☐ أرض زراعية ☐ أخرى

3 /طبيعة الارض : ☑ منبسطة ☐ جبلية ☐ أخرى

4 /قرار التحديد : ☑ مطابق ☐ غير مطابق

5 /المخطط على الطبيعة : ☑ منفذ ☐ غير منفذ ☐ عشوائى

6 /التداخل مع الملكيات المجاورة : ☐ يوجد ☑ لا يوجد

7 /يتحمل المكتب الهندسى المسئولية على ما ورد فى مخطط الرفع المساحى من حدود وأطوال وأحداثيات

8 /هذا التقرير المساحى لا يعتد به كأثبات لسلامة أجراءات التملك أو تثبيت حدود الصك وموقعة

9 /تم الربط بأقرب نقطة ثابتة

صور من الطبيعة

المصور الجوى

مستكشف الامانة

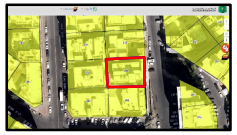

مستكشف بلدى

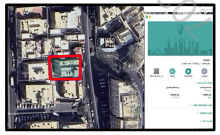

الاتجاة	بموجب الصك		الاتجاة	بموجب الطبيعة	
الشمال	القطعة رقم (٢١٢)	بطول (٢٧,٧٥) متر	الشمال	القطعة رقم (٢١٢)	بطول (٢٧,٧٥) متر
الشرق	شارع عرض (١٥,٠٠) متر	بطول (١٨,١٥) متر	الشرق	شارع عرض (١٥,٠٠) متر	بطول (١٨,١٥) متر
الغرب	القطعة رقم (٢١٠)	بطول (١٨,١٥) متر	الغرب	القطعة رقم (٢١٠)	بطول (١٨,١٥) متر
الجنوب	القطعة رقم (٢٠٨)	بطول (٢٧,٤٠) متر	الجنوب	القطعة رقم (٢٠٨)	بطول (٢٧,٤٠) متر
المساحة	(٥٠٠,٣٩) م٢		المساحة	(٥٠٠,٣٩) م٢	

أحداثيات الموقع حسب نظام الاحداثيات العالمى

النقطة	شماليات	شرقيات	النقطة	شماليات	شرقيات
1	582749.55	2370627.51	6		
2	582750.33	2370609.38	7		
3	582722.96	2370607.97	8		
4	582721.84	2370626.09	9		
5			10		

باقى أسماء ملاك قطعة الارض