نموذج قرار مساحى

بيانات الصك	
رقم الوثيقة	٤٢٠١١٤٠١١٨٦٤
تاريخ الوثيقة	١٤٤٠/١٢/٢٤هـ
مصدرة	وزارة العدل
هوية المالك	
أسم المالك	
نسبة الملكية	١٠٠
تفاصيل العقار	
رقم القطعة	بدون
رقم المخطط	بدون
المساحة	٣٩٩,٨٨م٢
نوع العقار	قطعة أرض
الحى	الجامعة
المدينة	مكة المكرمة

شركة فجن الاعمال للاستشارات الهندسية

شعار المكتب: VISION Engineering Consulting — فجن للاستشارات الهندسية

الختم: فجن للاستشارات الهندسية VISION Engineering Consulting 4035873371

تاريخ اعداد الكروكى	١١/ ١٠/ ١٤٤٦هـ
أسم المعندس	عبد الله مجدى
رقم الجوال	٠٥٣٩٩٣٤٠٧٧

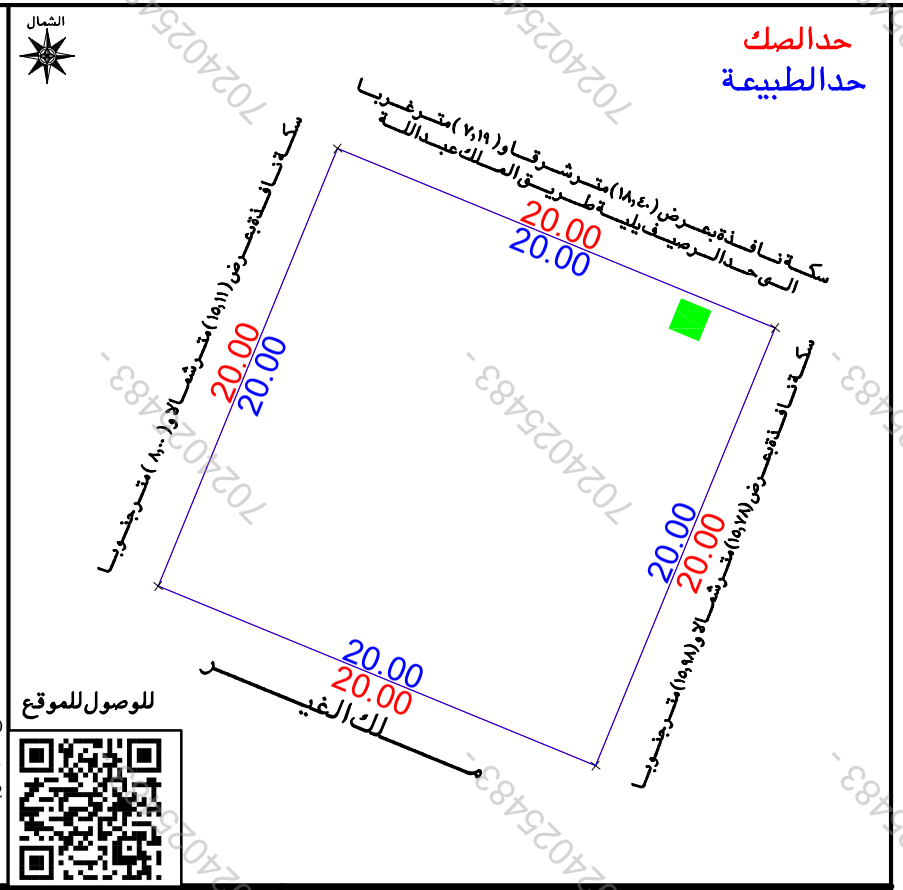

أقرار

جرى الوقوف على الطبيعة من قبل مساح مكتب فجن للاستشارات الهندسية تبين الاتى :

1 /نوع الصك : ☐ سكنى ☐ تجارى ☐ سكنى تجارى ☐ زراعى ☐ أشغال عامة ☐ صناعى

2 /الارض على الطبيعة : ◉ مبنى قائم ☐ أرض فضاء ☐ أرض مسورة ☐ أرض مسورة وملاحق ☐ أرض زراعية ☐ أخرى

3 /طبيعة الارض : ◉ منبسطة ☐ جبلية ☐ أخرى

4 /قرار التحديد : ☐ مطابق ◉ غير مطابق

5 /المخطط على الطبيعة : ☐ منفذ ☐ غير منفذ ◉ عشوائى

6 /التداخل مع الملكيات المجاورة : ☐ يوجد ◉ لا يوجد

7 /يتحمل المكتب الهندسى المسئولية على ما ورد فى مخطط الرفع المساحى من حدود وأطوال وأحداثيات

8 /هذا التقرير المساحى لا يعتد به كأثبات لسلامة أجراءات التملك أو تثبيت حدود الصك وموقعة

9 /تم الربط بأقرب نقطة ثابتة

10 /يوجد صندوق خدمات فى الجهة الشرقية خارج حدود الصك

11 /يوجد غرفة كهرباء فى الجهة الشمالية داخل حدود الصك

12 /على حسب الاطوال المذكورة فى الصك ذكرت المساحة خطا (٣٩٩,٨٨)م٢ والصحيحة (٤٠٠,٠٠)م٢

صور من الطبيعة

المصور الجوى

مستكشف الامانة

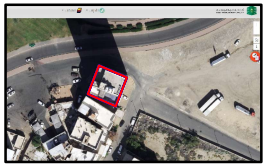

مستكشف بلدى

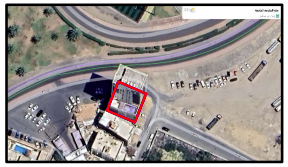

الاتجاة	بموجب الصك		الاتجاة	بموجب الطبيعة	
الشمال	سكة نافذة بعرض (١٨,٤٠) متر شرقا و (٧,١٩) متر غربا الى حد الرصيف بلية طريق الملك عبدالله	بطول (٢٠,٠٠) متر	الشمال	سكة نافذة بعرض (١٨,٤٠) متر شرقا و (٧,١٩) متر غربا الى حد الرصيف بلية طريق الملك عبدالله	بطول (٢٠,٠٠) متر
الشرق	سكة نافذة بعرض (١٥,٧٨) متر شمالا و (١٥,٩٨) متر جنوبا	بطول (٢٠,٠٠) متر	الشرق	سكة نافذة بعرض (١٥,٧٨) متر شمالا و (١٥,٩٨) متر جنوبا	بطول (٢٠,٠٠) متر
الغرب	سكة نافذة بعرض (١٥,١١) متر شمالا و (٨,٠٠) متر جنوبا	بطول (٢٠,٠٠) متر	الغرب	سكة نافذة بعرض (١٥,١١) متر شمالا و (٨,٠٠) متر جنوبا	بطول (٢٠,٠٠) متر
الجنوب	ملك الغير	بطول (٢٠,٠٠) متر	الجنوب	ملك الغير	بطول (٢٠,٠٠) متر
المساحة	(٣٩٩,٨٨)م٢	حسابيا (٤٠٠,٠٠)م٢	المساحة	(٣٩٩,٨٨)م٢	

أحداثيات الموقع حسب نظام الاحداثيات العالمى					
النقطة	شماليات	شرقيات	النقطة	شماليات	شرقيات
1	591724.76	2366226.45	5		
2	591743.26	2366218.85	6		
3	591735.67	2366200.35	7		
4	591717.17	2366207.94	8		