مصور جوى

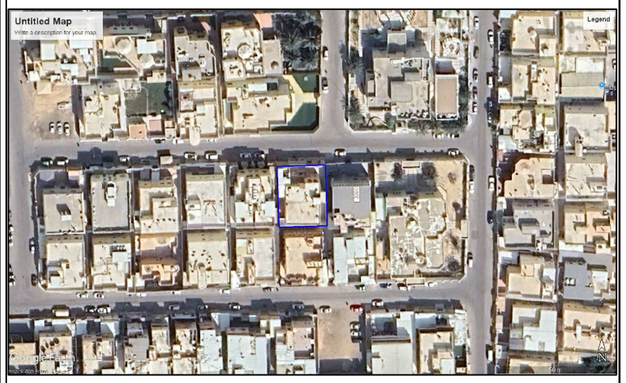

صور من الطبيعة

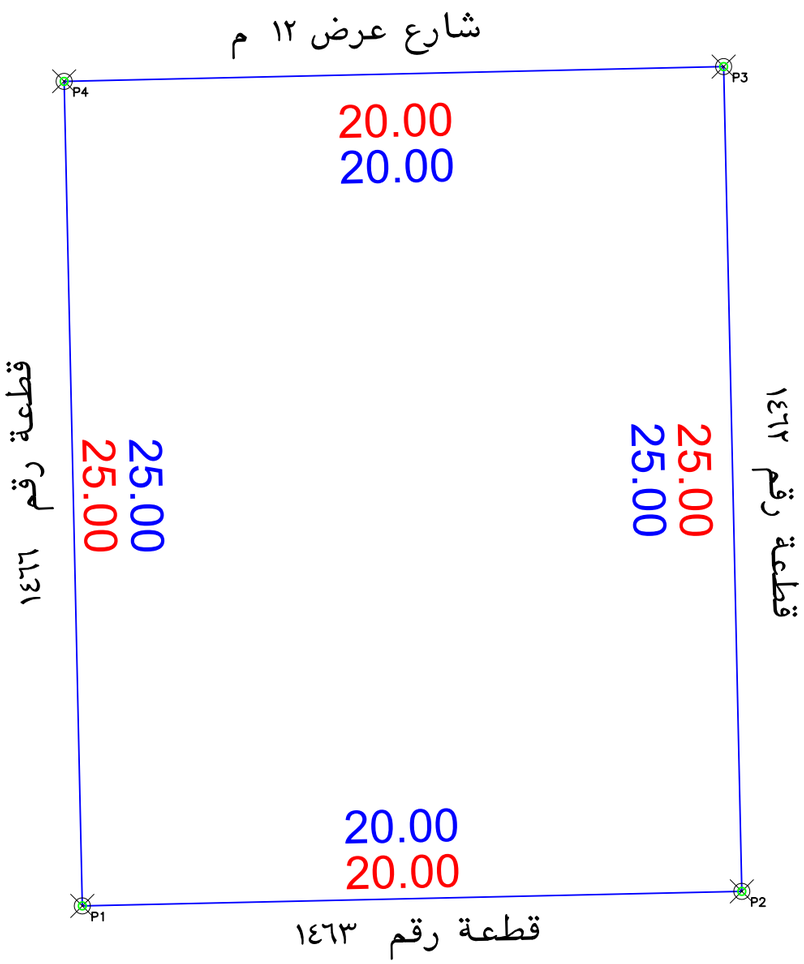

بيانات المعاملة	رقم المعامله		تاريخها / /		
	موضوع الكروكى	كروكى ارشادى			
	تاريخ اعتماد الكروكى التنظيمى				
بيانات المالكين	أسم		سجل مدنى		
	أسم		سجل مدنى		
بيانات الصكوك	٧٣٠٨٠٧٠٢٤٨٧٦	تاريخه		مصدره	وزارة عدل
بيانات الكروكى	البلدية	المبرز	الحى	الراشدية الاول	
	رقم المخطط	٤-١٢٦	رقم القطعه	١٤٦٤ - أ	
	التقسيم		الشارع	غير مسمى	
نظام البناء	نظام البناء		النسبه		
	الاستخدام	سكنى			
المساحة	المساح/ المهندس				
	مديرالادارة				
تخطيط المدينة/البلدية الفرعية	◻ الرسام ◻ المساح				
	◻ مهندس التخطيط ◻ مهندس البلدية				
	◻ مدير تخطيط المدينة ◻ مدير الخدمات				
	◻ مدير عام التخطيط العمرانى ◻ رئيس البلدية				
بيانات المكتب الهندسى	اسم المكتب	شركة أصول الهندسة للاستشارات الهندسية			
	المهندس المساح	احمد عمر	تاريخ الرفع المساحى ١٤٤٧-٧-١٠		
	هاتف	٠٥٣٤٩٧٧٧٥٩			
	اسم المسئول	عمر على ابراهيم صالح			

شعار الشركة

الختم

شركة أصول الهندسة للاستشارات الهندسية
C.R.:4030450235

- يتحمل المكتب المسئولية عن صحة ما ورد فى مخطط الرفع المساحى من حدود واطوال ومساحة واحداثيات
- تم الوقوف على الموقع بناءا على ارشاد المستكشف
- الموقع عبارة عن مبنى قائم
- يوجد اختلاف فى اسم الحى الصك عن المستكشف وكذلك رقم القطعة

حد الصك
حد الطبيعة

الاتجاه	بموجب الصك لكامل الموقع		بموجب الطبيعة لكامل الموقع	
شمال	بطول	٢٠متر يحدها شارع عرض ١٢ م	بطول	٢٠متر يحدها شارع عرض ١٢ م
شرق	بطول	٢٥ متر يحدها قطعة رقم ١٤٦٢	بطول	٢٥ متر يحدها قطعة رقم ١٤٦٢
جنوب	بطول	٢٠ متر يحدها قطعة رقم ١٤٦٣	بطول	٢٠ متر يحدها قطعة رقم ١٤٦٣
غرب	بطول	٢٥متر يحدها قطعة رقم ١٤٦٦	بطول	٢٥متر يحدها قطعة رقم ١٤٦٦
المساحة	٥٠٠ م٢		٥٠٠ م٢	

احداثيات الموقع حسب نظام احداثيات العالمى UTM-WGS84-ZONE 39

نقطة	شماليات	شرقيات	نقطة	شرقيات	شماليات
١	2813715.1810	357648.8117	٩		
٢	2813715.6225	357668.8068	١٠		
٣	2813740.6164	357668.2549	١١		
٤	2813740.1749	357648.2598	١٢		
٥			١٣		
٦			١٤		
٧			١٥		
٨			١٦		