

An aerial satellite view of a residential area in Google Earth. A blue polygon highlights a specific building within a larger complex. The interface includes a title bar 'Untitled Map' with a text input field, a legend showing a blue circle icon for 'Cooperative Office for Call and Guidance?', and the Google Earth logo at the bottom left. The map shows several rectangular buildings, streets, and surrounding terrain.

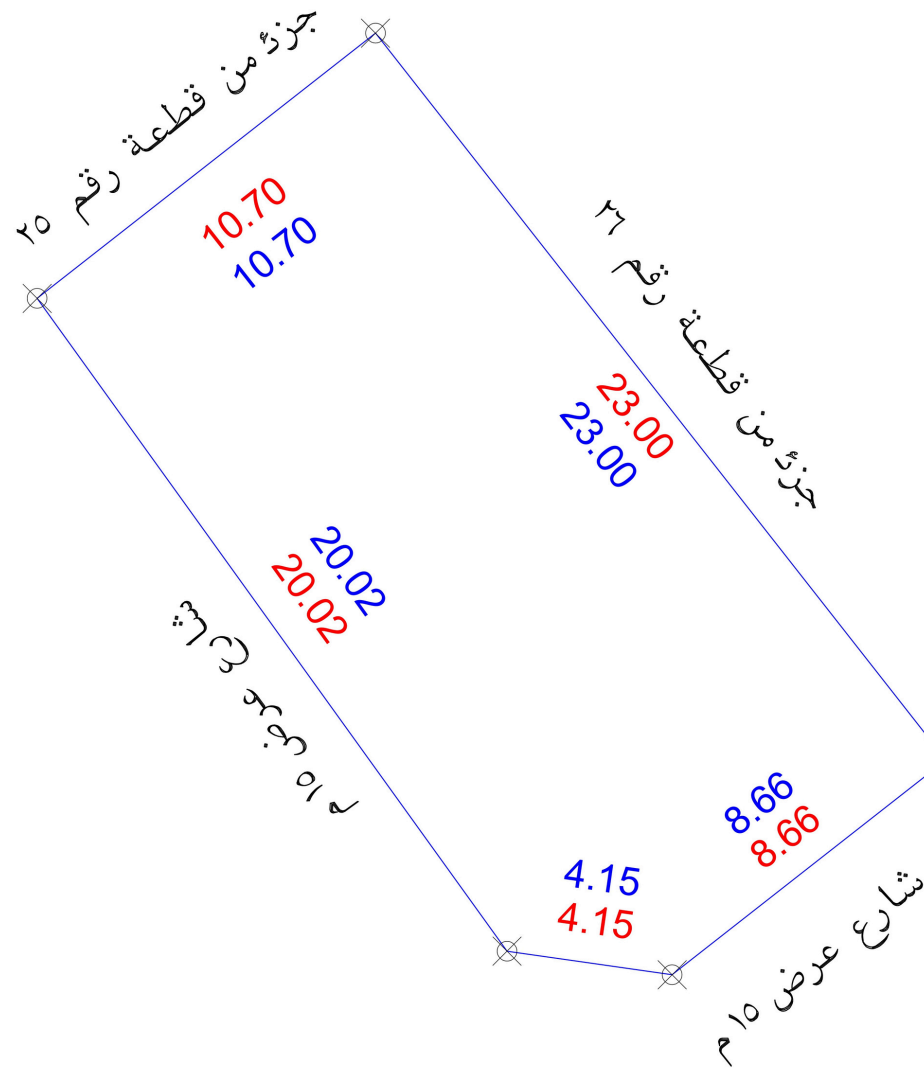

قطعة الارض غير مفرزة في المستكشف

الملاحـظات						
م	بـسـنـد الـمـلـاحـظـة	الحـالـة :		م	بـسـنـد الـمـلـاحـظـة	تفصيلي
		نعم	لا			
1	هل الصك مطابق للرفع المساحي (الأطوال والمساحة)	<input checked="" type="checkbox"/>		8	هل الموقع أرض قضاء ؟	الموقع عبارة عن مبني قائم
2	هل تم الوقوف على الموقع من قبل طالب التنفيذ وتوقيع إقرار صحة الإستدلال على الموقع ؟	<input checked="" type="checkbox"/>		9	هل يوجد غرفة كهرباء داخل / خارج الموقع ؟	
3	هل يوجد اختلاف في رقم القطعة/المخطط/البلاك/اسم الحي/ اسم المدينة للصك أو الإفادة عن المستكشف ؟	<input checked="" type="checkbox"/>		10	هل يوجد صندوق خدمات كهرباء / اتصالات / أخرى... داخل أو خارج حدود العقار ؟	
4	هل يوجد إختلاف في مساحة / أطوال الصك عن الطبيعة ؟ ذكر مساحة الصك خطأ حسابيا	<input checked="" type="checkbox"/>		11	هل تم تطبيق جميع التغطيات الصادرة من المركز في الرفع المساحي ؟	
5	هل يوجد شوارع مختزلة / شطفت على الأصل في المخطط أو المستكشف الجغرافي أو الطبيعة ولم يتم ذكره في الصك ؟	<input checked="" type="checkbox"/>		12	هل يوجد أسوار داخلية وخارجية يحيط بالمبنى القائم بالموقع ؟	
6	هل يوجد تداخل في الأصل أو أجزائه المشتركة ظاهريا ؟	<input checked="" type="checkbox"/>		13	هل يوجد اختلاف في الحدود للصك أو الإفادة عن المستكشف ؟	يوجد اختلاف في الحدود الصك عن المستكشف
7	هل تم ذكر المرجع المعتمد عليه في الإستدلال على استخدام العقار ؟	<input checked="" type="checkbox"/>		<u>يحمل المكتب مسؤولية ما ورد في مخطط الرفع المساحي من حدود و أطوال ومساحة وإحداثيات</u> تم ذكر الاستخدام وفقا للمستكشف		

الإتجاه	بـــــــــموجب الصك لـــــــــكامل الـــــــــموقع	الإتجاه	بـــــــــموجب الطبيعة لـــــــــكامل الـــــــــموقع
الشمال:	بطول 23 متر يحدها قطعة رقم 26-أ	الشمال:	بطول 23 متر يحدها جزء من قطعة رقم 26
الشرق:	بطول 4.15+8.66 متر يحدها شارع عرض 15م	الشرق:	بطول 4.15+8.66 متر يحدها شارع عرض 15م
الجنوب:	بطول 20.02 متر يحدها شارع عرض 15م	الجنوب:	بطول 20.02 متر يحدها شارع عرض 15م
الغرب:	بطول 10.7 متر يحدها قطعة رقم 25	الغرب:	بطول 10.7 متر يحدها جزء من قطعة رقم 25
المساحة:	252.63م ²	المساحة:	252.63م ²

بيانات المعاملة	رقم المعاملة		تاريخها :	
بيانات المعاملة	موضوع الكروكي		كروكي إرشادي	
	تاريخ اعتماد الكروكي التنظيمي			
بيانات المالكين	الإسم :		السجل المدني :	
بيانات الصوك	394060015808		تاريخه	مصدره وزارة العدل
بيانات الكروكي	البلدية :	الاحساء	الحي :	قرية الشعبة
	رقم المخطط :	1029-4	رقم القطعة :	26
	بلك :	-----	الشارع :	غير مسمى
نظام البناء	نظام البناء :		النسبة :	
	الإستخدام : سكني			
المساحة	المساح / المهندس :			
	مدير الإدارة :			
تخطيط المدينة / البلدية القرعية	<input type="checkbox"/> الرسام			
	<input type="checkbox"/> المساح			
	<input type="checkbox"/> مهندس التخطيط			
	<input type="checkbox"/> مهندس البلدية			
	<input type="checkbox"/> مدير تخطيط المدينة			
	<input type="checkbox"/> مدير الخدمات			
	<input type="checkbox"/> مدير عام التخطيط العمراني			
	<input type="checkbox"/> رئيس البلدية			
بيانات المكتب الهندسي	إسم المكتب :		شركة أصول الهندسة للإستشارات الهندسية	
	المهندس المساح :		م. أحمد عمر	
	اسم المسؤول :		م. حسين السمراني	
	تاريخ الرفع المساحي:		1447 / 6 / 26 هـ	
	هاتف المكتب الهندسي:		0534977759	



UTM-WGS84-ZONE 39		إحداثيات الموقع حسب نظام الإحداثيات العالمية	
	Position X	Position Y	
	361457.3848	2817303.6936	
	361465.8037	2817310.2976	
	361469.0771	2817287.4427	
	361473.1854	2817286.856	
	361479.9992	2817292.2009	

Position X	Position Y
361457.3848	2817303.6936
361465.8037	2817310.2976
361469.0771	2817287.4427
361473.1854	2817286.856
361479.9992	2817292.2009