نموذج قرار مساحى

بيانات الصك	
رقم الوثيقة	٥٤٠١١١٠٠٦٩٧٧
تاريخ الوثيقة	١٤٣٤/٠٩/٠٨هـ
مصدرة	وزارة العدل
هوية المالك	
اسم المالك	
نسبة الملكية	١٠٠
تفاصيل العقار	
رقم القطعة	٦٩٦
رقم المخطط	٣٦/١٠٣/ت
المساحة	٤٢٠م٢
نوع العقار	قطعة ارض
الحى	جشم مخطط ذوى الدخل المحدود
المدينة	المدينة المنورة

شركة فجن الاعمال
للاستشارات الهندسية

شعار المكتب: VISION Engineering Consulting — فجن للاستشارات الهندسية

الختم: فجن للاستشارات الهندسية — VISION Engineering Consulting 4030587371

تاريخ اعداد الكروكى	١٤/٠٧/١٤٤٦هـ
اسم المهندس	محمد سلامه بن مناحى ال سعيدان
رقم الجوال	٠٥٣٩٩٣٤٠٧٧

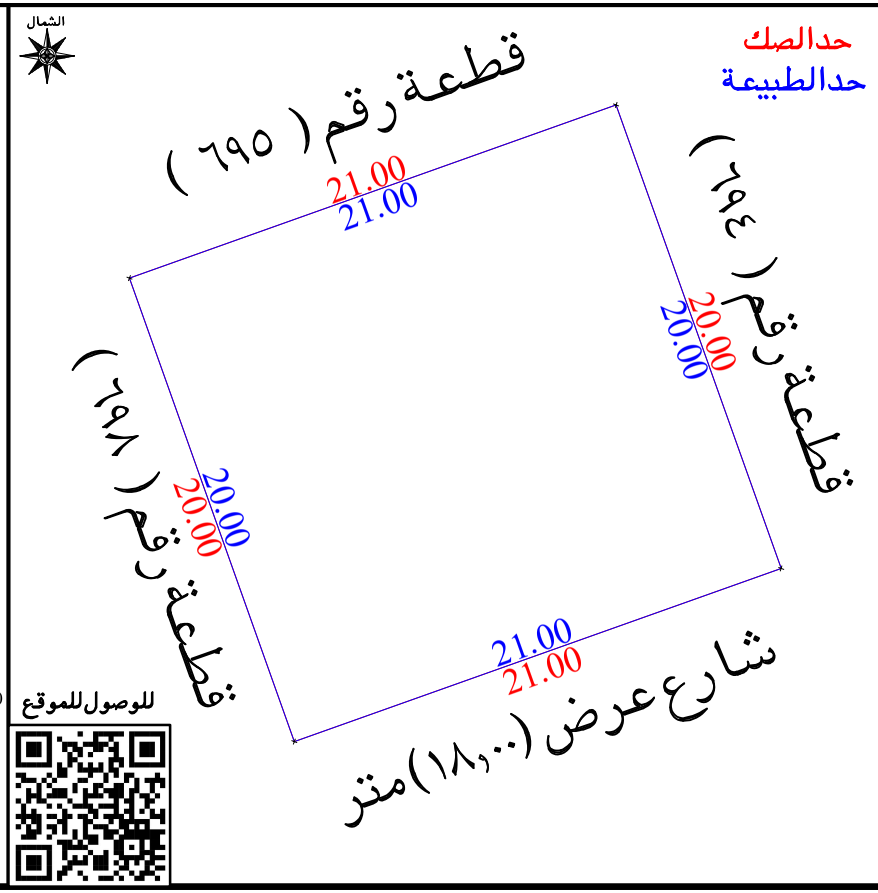

اقرار

جرى الوقوف على الطبيعة من قبل مساح مكتب فجن للاستشارات الهندسية تبين الاتى :

1 /نوع الصك : ☐ سكنى ☐ تجارى ☐ سكنى تجارى ☐ زراعى ☐ اشغال عامة

2 /الارض على الطبيعة :
☐ مبنى قائم ☐ ارض فضاء ☐ ارض مسورة
☐ ارض مسورة وملاحق ☐ ارض زراعية ☐ اخرى

3 /طبيعة الارض: ☐ منبسطة ☐ جبلية ☐ اخرى

4 /قرار التحديد : ☐ مطابق ☐ غير مطابق

5 /المخطط على الطبيعة : ☐ منفذ ☐ غير منفذ ☐ عشوائى

6 /التداخل مع الملكيات المجاورة : ☐ يوجد ☐ لا يوجد

7 /يتحمل المكتب الهندسى المسئولية على ما ورد فى مخطط الرفع المساحى من حدود واطوال واحداثيات

8 /هذا التقرير المساحى لا يعتد به كأثبات لسلامة اجراءات التملك او تثبيت حدود الصك وموقعة

9 /تم الربط باقرب نقطة ثابتة

10 /اسم الحى فى مستكشف بلدى الخالدية

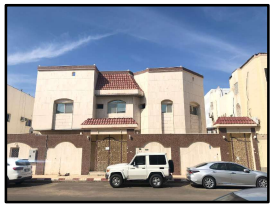

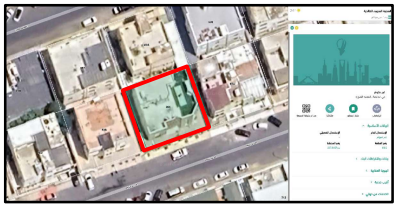

الاتجاة	بموجب الصك	الاتجاة	بموجب الطبيعة
الشمال	قطعة رقم (٦٩٥) بطول (٢١,٠٠) متر	الشمال	قطعة رقم (٦٩٥) بطول (٢١,٠٠) متر
الشرق	قطعة رقم (٦٩٤) بطول (٢٠,٠٠) متر	الشرق	قطعة رقم (٦٩٤) بطول (٢٠,٠٠) متر
الغرب	قطعة رقم (٦٩٨) بطول (٢٠,٠٠) متر	الغرب	قطعة رقم (٦٩٨) بطول (٢٠,٠٠) متر
الجنوب	شارع عرض (١٨,٠٠) متر بطول (٢١,٠٠) متر	الجنوب	شارع عرض (١٨,٠٠) متر بطول (٢١,٠٠) متر
المساحة	(٤٢٠,٠٠) م٢	المساحة	(٤٢٠,٠٠) م٢

احداثيات الموقع حسب نظام الاحداثيات العالمى

العقدة	شماليات	شرقيات	العقدة	شماليات	شرقيات
1	566888.85	2704509.29	5		
2	566895.56	2704490.45	6		
3	566875.78	2704483.41	7		
4	566869.07	2704502.25	8		