

إنفاذ  
Infath

# مزاد نخبة الوسطى



تاريخ المزاد 📅

2026/2/24 الى غاية 2026/3/1

## مركز الإسناد والتصفية - إنفاذ

مركز حكومي يختص بالإشراف على أعمال التصفية والبيع للأصول الثابتة والمنقولة والتي تُسند إليه من قبل الجهات القضائية والحكومية كتصفية الشركات والشركات والصناديق والمساهمات، وذلك من خلال إسنادها إلى الجهات المتخصصة فنيًا والإشراف على أعمالها؛ للإسهام في تسريع عملية استيفاء الحقوق.



[infath.gov.sa](http://infath.gov.sa)



920000100



[infath\\_sa](#)



## واحة المركبة

تعليق واحة المركبة العقارية عن إقامة مزاد علني الكتروني  
في مدينة الرياض وبإشراف من مركز الاسناد والتصفيية (أنفاذ)  
وبقرار من محكمة التنفيذ

بداية المزاد

الثلاثاء 2026/2/24 الساعة 10 م 

نهاية المزاد

الاحد 2026/3/1 ما بين الساعة 1 الى 2 ظهراً 

منصة سومتك 

معرض واحة المركبة للسيارات 



للوصول للمنصة  
يرجى المسح  
على الباركود



موقع المعاينة

لمعاينة المركبات معرض واحة المركبة للسيارات  
من الساعة 9 صباحاً الى الساعة 9 مساءً

## عن المزاد

باشراف مركز الاسناد والتصفيّة إنفاذ وبقرار من محكمة التنفيذ نطرح لكم للبيع بالمزاد العلني الإلكتروني ( نخبة الوسطى ) لمعاينة المركبات شركة القحطاني للمزادات

## قائمة السيارات

م	نوع السيارة	سنة الصنع	رقم اللوحة	قيمة العربون
1	كرايسلر	2025	س ب ق 9894	5000
2	كرايسلر	2025	س ح ق 1098	5000
3	كرايسلر	2025	س ا س 9754	5000
4	كرايسلر	2025	س ا س 9756	5000
5	كرايسلر	2025	س ا س 9764	5000
6	كرايسلر	2025	س ا س 9761	5000
7	كرايسلر	2025	س ا س 9785	5000
8	كرايسلر	2025	س ا س 9784	5000
9	كرايسلر	2025	س ا س 9780	5000
10	كرايسلر	2025	س ا س 9778	5000
11	كرايسلر	2025	س ح ق 1094	5000
12	كرايسلر	2025	س ب ق 9752	5000
13	كرايسلر	2025	س ب ق 9754	5000
14	كرايسلر	2025	س ا س 9757	5000
15	كرايسلر	2025	س ا س 9786	5000
16	كرايسلر	2025	س ب ق 9774	5000

م	نوع السيارة	سنة الصنع	رقم اللوحة	قيمة العبرون
17	كرايسلر	2025	س ا س 9773	5000
18	كرايسلر	2025	س ا س 9782	5000
19	كرايسلر	2025	س ب ق 9858	5000
20	كرايسلر	2025	س ب ق 9895	5000
21	كرايسلر	2025	س ا س 9769	5000
22	كرايسلر	2025	س ب ق 9896	5000
23	كرايسلر	2025	س ح ق 1096	5000
24	كرايسلر	2025	س ب ق 9860	5000
25	كرايسلر	2025	س ح ق 1097	5000
26	كرايسلر	2025	س ب ق 9857	5000
27	كرايسلر	2025	س ب ق 9892	5000
28	كرايسلر	2025	س ب ق 9853	5000
29	كرايسلر	2025	س ا س 9774	5000
30	كرايسلر	2025	س ا س 9765	5000
31	كرايسلر	2025	س ا س 9753	5000
32	كرايسلر	2025	س ب ق 9755	5000
33	كرايسلر	2025	س ب ق 9851	5000
34	كرايسلر	2025	س ب ق 9753	5000
35	كرايسلر	2025	س ح ق 1095	5000
36	كرايسلر	2025	س ا س 9787	5000
37	كرايسلر	2025	س ا س 9785	5000
38	كرايسلر	2025	س ب ق 9751	5000
39	كرايسلر	2025	س ا س 9778	5000
40	لكزس	2019	ح ر ا 4599	5000

◀ سنة الصنع

2025

◀ نوع المركبة

جيب كرايسلر

◀ الكيلويات المقطوعة

41 كم

◀ رقم اللوحة

س ب ق 9894

◀ تاريخ انتهاء الفحص الدوري

جديدة لم تستخدم

◀ تاريخ انتهاء رخصة السير

17/04/1450

صورة المركبة



تقرير  
المركبة



صور  
إضافية

## صورة المركبة



سنة الصنع

2025

نوع المركبة

جيب كرايسلر

الكيلومات المقطوعة

85 كم

رقم اللوحة

س ح ق 1098

تاريخ انتهاء الفحص الدوري

جديدة لم تستخدم

تاريخ انتهاء رخصة السير

18/05/1450

صورة المركبة



تقرير  
المركبة



صور  
إضافية

## صورة المركبة

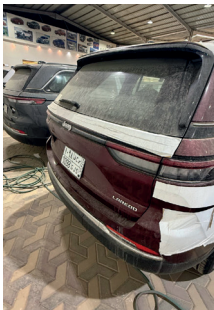

سنة الصنع

2025

نوع المركبة

جيب كرايسلر

الكيلوات المقطوعة

39 كم

رقم اللوحة

س ا س 9754

تاريخ انتهاء الفحص الدوري

جديدة لم تستخدم

تاريخ انتهاء رخصة السير

17/04/1450

صورة المركبة



تقرير  
المركبة



صور  
إضافية



سنة الصنع

2025

نوع المركبة

جيب كرايسلر

الكيلويات المقطوعة

السيارة لاتعمل

رقم اللوحة

س ب ق 9861

تاريخ انتهاء الفحص الدوري

تاريخ انتهاء رخصة السير

17/04/1450

صورة المركبة



تقرير  
المركبة



صور  
إضافية

## صورة المركبة



◀ سنة الصنع

2025

◀ نوع المركبة

جيب كرايسلر

◀ الكيلويات المقطوعة

64 كم

◀ رقم اللوحة

س ا س 9764

◀ تاريخ انتهاء الفحص الدوري

جديدة لم تستخدم

◀ تاريخ انتهاء رخصة السير

17/04/1450

صورة المركبة



◀ تقرير  
المركبة



صور  
إضافية

## صورة المركبة



سنة الصنع

2025

نوع المركبة

جيب كرايسلر

الكيلوات المقطوعة

41 كم

رقم اللوحة

س اس 9761

تاريخ انتهاء الفحص الدوري

جديدة لم تستخدم

تاريخ انتهاء رخصة السير

17/04/1450

صورة المركبة



تقرير  
المركبة



صور  
إضافية

## صورة المركبة



سنة الصنع

2025

نوع المركبة

جيب كرايسلر

الكيلوات المقطوعة

30 كم

رقم اللوحة

س ا س 9785

تاريخ انتهاء الفحص الدوري

جديدة لم تستخدم

تاريخ انتهاء رخصة السير

17/04/1450

صورة المركبة



تقرير  
المركبة



صور  
إضافية

## صورة المركبة



سنة الصنع

2025

نوع المركبة

جيب كرايسلر

الكيلوات المقطوعة

45 كم

رقم اللوحة

س اس 9784

تاريخ انتهاء الفحص الدوري

جديدة لم تستخدم

تاريخ انتهاء رخصة السير

17/04/1450

صورة المركبة



تقرير  
المركبة



صور  
إضافية

## صورة المركبة



سنة الصنع

2025

نوع المركبة

جيب كرايسلر

الكيلوات المقطوعة

68 كم

رقم اللوحة

س اس 9780

تاريخ انتهاء الفحص الدوري

جديدة لم تستخدم

تاريخ انتهاء رخصة السير

17/04/1450

صورة المركبة



تقرير  
المركبة



صور  
إضافية

## صورة المركبة



سنة الصنع

2025

نوع المركبة

جيب كرايسلر

الكيلويات المقطوعة

42 كم

رقم اللوحة

س ا س 9778

تاريخ انتهاء الفحص الدوري

جديدة لم تستخدم

تاريخ انتهاء رخصة السير

17/04/1450

صورة المركبة



تقرير  
المركبة



صور  
إضافية

## صورة المركبة



سنة الصنع

2025

نوع المركبة

جيب كرايسلر

الكيلويات المقطوعة

44 كم

رقم اللوحة

س ب ق 9751

تاريخ انتهاء الفحص الدوري

جديدة لم تستخدم

تاريخ انتهاء رخصة السير

17/04/1450

صورة المركبة



تقرير  
المركبة



صور  
إضافية

## صورة المركبة



◀ سنة الصنع

2025

◀ نوع المركبة

جيب كرايسلر

◀ الكيلوات المقطوعة

95 كم

◀ رقم اللوحة

س ا س 9787

◀ تاريخ انتهاء الفحص الدوري

جديدة لم تستخدم

◀ تاريخ انتهاء رخصة السير

17/04/1450

صورة المركبة



تقرير  
المركبة



صور  
إضافية

## صورة المركبة



سنة الصنع

2025

نوع المركبة

جيب كرايسلر

الكيلوبات المقطوعة

48 كم

رقم اللوحة

س ا س 9768

تاريخ انتهاء الفحص الدوري

جديدة لم تستخدم

تاريخ انتهاء رخصة السير

17/04/1450

صورة المركبة



تقرير  
المركبة



صور  
إضافية

## صورة المركبة



سنة الصنع

2025

نوع المركبة

جيب كرايسلر

الكيلوات المقطوعة

50 كم

رقم اللوحة

س ح ق 1095

تاريخ انتهاء الفحص الدوري

جديدة لم تستخدم

تاريخ انتهاء رخصة السير

18/05/1450

صورة المركبة



تقرير  
المركبة



صور  
إضافية

## صورة المركبة



سنة الصنع

2025

نوع المركبة

جيب كرايسلر

الكيلوبات المقطوعة

53 كم

رقم اللوحة

س ح ق 1094

تاريخ انتهاء الفحص الدوري

جديدة لم تستخدم

تاريخ انتهاء رخصة السير

18/05/1450

صورة المركبة



تقرير  
المركبة



صور  
إضافية

## صورة المركبة



سنة الصنع

2025

نوع المركبة

جيب كرايسلر

الكيلويات المقطوعة

62 كم

رقم اللوحة

س ب ق 9752

تاريخ انتهاء الفحص الدوري

جديدة لم تستخدم

تاريخ انتهاء رخصة السير

17/04/1450

صورة المركبة



تقرير  
المركبة



صور  
إضافية

## صورة المركبة



سنة الصنع

2025

نوع المركبة

جيب كرايسلر

الكيلويات المقطوعة

41 كم

رقم اللوحة

س ب ق 9754

تاريخ انتهاء الفحص الدوري

جديدة لم تستخدم

تاريخ انتهاء رخصة السير

17/04/1450

صورة المركبة



تقرير  
المركبة



صور  
إضافية

## صورة المركبة



سنة الصنع

2025

نوع المركبة

جيب كرايسلر

الكيلويات المقطوعة

64 كم

رقم اللوحة

س ا س 9757

تاريخ انتهاء الفحص الدوري

جديدة لم تستخدم

تاريخ انتهاء رخصة السير

17/04/1450

صورة المركبة



تقرير  
المركبة



صور  
إضافية

## صورة المركبة



سنة الصنع

2025

نوع المركبة

جيب كرايسلر

الكيلومات المقطوعة

48 كم

رقم اللوحة

س اس 9786

تاريخ انتهاء الفحص الدوري

جديدة لم تستخدم

تاريخ انتهاء رخصة السير

17/04/1450

صورة المركبة



تقرير  
المركبة



صور  
إضافية

## صورة المركبة



سنة الصنع

2025

نوع المركبة

جيب كرايسلر

الكيلوات المقطوعة

60 كم

رقم اللوحة

س ب ق 9774

تاريخ انتهاء الفحص الدوري

جديدة لم تستخدم

تاريخ انتهاء رخصة السير

17/04/1450

صورة المركبة



تقرير  
المركبة



صور  
إضافية

## صورة المركبة



◀ سنة الصنع

2025

◀ نوع المركبة

جيب كرايسلر

◀ الكيلويات المقطوعة

66 كم

◀ رقم اللوحة

س اس 9773

◀ تاريخ انتهاء الفحص الدوري

جديدة لم تستخدم

◀ تاريخ انتهاء رخصة السير

17/04/1450

صورة المركبة



◀ تقرير  
المركبة



صور  
إضافية

## صورة المركبة

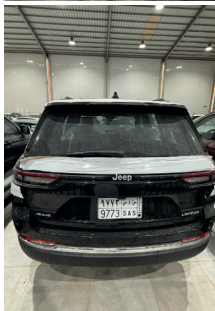

سنة الصنع

2025

نوع المركبة

جيب كرايسلر

الكيلوبات المقطوعة

76 كم

رقم اللوحة

س اس 9782

تاريخ انتهاء الفحص الدوري

جديدة لم تستخدم

تاريخ انتهاء رخصة السير

17/04/1450

صورة المركبة



تقرير  
المركبة



صور  
إضافية

## صورة المركبة



سنة الصنع

2025

نوع المركبة

جيب كرايسلر

الكيلوات المقطوعة

64 كم

رقم اللوحة

س ب ق 9858

تاريخ انتهاء الفحص الدوري

جديدة لم تستخدم

تاريخ انتهاء رخصة السير

17/04/1450

صورة المركبة



تقرير  
المركبة



صور  
إضافية

## صورة المركبة

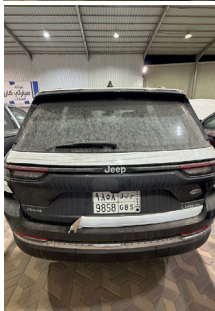

سنة الصنع

2025

نوع المركبة

جيب كرايسلر

الكيلومات المقطوعة

45 كم

رقم اللوحة

س ب ق 9895

تاريخ انتهاء الفحص الدوري

جديدة لم تستخدم

تاريخ انتهاء رخصة السير

17/04/1450

صورة المركبة



تقرير  
المركبة



صور  
إضافية

## صورة المركبة



سنة الصنع

2025

نوع المركبة

جيب كرايسلر

الكيلوات المقطوعة

68 كم

رقم اللوحة

س اس 9769

تاريخ انتهاء الفحص الدوري

جديدة لم تستخدم

تاريخ انتهاء رخصة السير

17/04/1450

صورة المركبة



تقرير  
المركبة



صور  
إضافية

## صورة المركبة

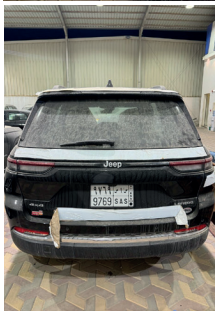

سنة الصنع

2025

نوع المركبة

جيب كرايسلر

الكيلوبات المقطوعة

52 كم

رقم اللوحة

س ب ق 9896

تاريخ انتهاء الفحص الدوري

جديدة لم تستخدم

تاريخ انتهاء رخصة السير

17/04/1450

صورة المركبة



تقرير  
المركبة



صور  
إضافية

## صورة المركبة



سنة الصنع

2025

نوع المركبة

جيب كرايسلر

الكيلوات المقطوعة

50 كم

رقم اللوحة

س ح ق 1096

تاريخ انتهاء الفحص الدوري

جديدة لم تستخدم

تاريخ انتهاء رخصة السير

18/05/1450

صورة المركبة



تقرير  
المركبة



صور  
إضافية

## صورة المركبة



سنة الصنع

2025

نوع المركبة

جيب كرايسلر

الكيلوات المقطوعة

62 كم

رقم اللوحة

س ب ق 9860

تاريخ انتهاء الفحص الدوري

جديدة لم تستخدم

تاريخ انتهاء رخصة السير

17/04/1450

صورة المركبة



تقرير  
المركبة



صور  
إضافية

## صورة المركبة



سنة الصنع

2025

نوع المركبة

جيب كرايسلر

الكيلوبات المقطوعة

47 كم

رقم اللوحة

س ح ق 1097

تاريخ انتهاء الفحص الدوري

جديدة لم تستخدم

تاريخ انتهاء رخصة السير

18/05/1450

صورة المركبة



تقرير  
المركبة



صور  
إضافية

## صورة المركبة



سنة الصنع

2025

نوع المركبة

جيب كرايسلر

الكيلوبات المقطوعة

63 كم

رقم اللوحة

س ب ق 9857

تاريخ انتهاء الفحص الدوري

جديدة لم تستخدم

تاريخ انتهاء رخصة السير

17/04/1450

صورة المركبة



تقرير  
المركبة



صور  
إضافية

## صورة المركبة



◀ سنة الصنع

2025

◀ نوع المركبة

جيب كرايسلر

◀ الكيلوبات المقطوعة

55 كم

◀ رقم اللوحة

س ب ق 9892

◀ تاريخ انتهاء الفحص الدوري

جديدة لم تستخدم

◀ تاريخ انتهاء رخصة السير

17/04/1450

صورة المركبة



◀ تقرير  
المركبة



صور  
إضافية

## صورة المركبة



سنة الصنع

2025

نوع المركبة

جيب كرايسلر

الكيلوات المقطوعة

37 كم

رقم اللوحة

س ب ق 9853

تاريخ انتهاء الفحص الدوري

جديدة لم تستخدم

تاريخ انتهاء رخصة السير

17/04/1450

صورة المركبة



تقرير  
المركبة



صور  
إضافية

## صورة المركبة



سنة الصنع

2025

نوع المركبة

جيب كرايسلر

الكيلومات المقطوعة

39 كم

رقم اللوحة

س اس 9774

تاريخ انتهاء الفحص الدوري

جديدة لم تستخدم

تاريخ انتهاء رخصة السير

17/04/1450

صورة المركبة



تقرير  
المركبة



صور  
إضافية

## صورة المركبة



سنة الصنع

2025

نوع المركبة

جيب كرايسلر

الكيلوات المقطوعة

45 كم

رقم اللوحة

س اس 9765

تاريخ انتهاء الفحص الدوري

جديدة لم تستخدم

تاريخ انتهاء رخصة السير

17/04/1450

صورة المركبة



تقرير  
المركبة



صور  
إضافية

## صورة المركبة



سنة الصنع

2025

نوع المركبة

جيب كرايسلر

الكيلوبات المقطوعة

58 كم

رقم اللوحة

س اس 9753

تاريخ انتهاء الفحص الدوري

جديدة لم تستخدم

تاريخ انتهاء رخصة السير

17/04/1450

صورة المركبة

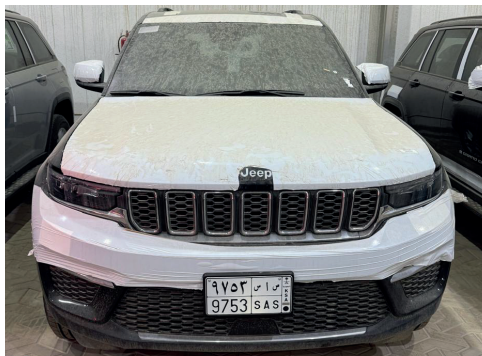

تقرير  
المركبة



صور  
إضافية

## صورة المركبة



سنة الصنع

2025

نوع المركبة

جيب كرايسلر

الكيلوات المقطوعة

87 كم

رقم اللوحة

س ب ق 9755

تاريخ انتهاء الفحص الدوري

جديدة لم تستخدم

تاريخ انتهاء رخصة السير

17/04/1450

صورة المركبة



تقرير  
المركبة



صور  
إضافية

## صورة المركبة



سنة الصنع

2025

نوع المركبة

جيب كرايسلر

الكيلوبات المقطوعة

السيارة لاتعمل

رقم اللوحة

س ب ق 9851

تاريخ انتهاء الفحص الدوري

تاريخ انتهاء رخصة السير

17/04/1450

صورة المركبة



تقرير  
المركبة



صور  
إضافية

## صورة المركبة



سنة الصنع

2025

نوع المركبة

جيب كرايسلر

الكيلوبات المقطوعة

46 كم

رقم اللوحة

س ب ق 9753

تاريخ انتهاء الفحص الدوري

جديدة لم تستخدم

تاريخ انتهاء رخصة السير

17/04/1450

صورة المركبة



تقرير  
المركبة



صور  
إضافية

## صورة المركبة



سنة الصنع

2019

نوع المركبة

لكزس

الكيلويات المقطوعة

144539

رقم اللوحة

ح رى 4599

تاريخ انتهاء الفحص الدوري

25/12/2026

تاريخ انتهاء رخصة السير

21/07/1446

صورة المركبة



تقرير  
المركبة



صور  
إضافية

## صورة المركبة

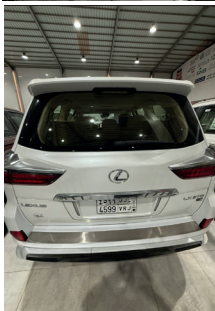

## شروط المشاركة في مزادات المركبات الإلكترونية

- ◀ التسجيل في منصة المزاد الإلكتروني.
- ◀ سداد مبلغ المشاركة بالقيمة المحددة لكل أصل عن طريق منصة المزاد الإلكتروني ويعتبر المبلغ جزءاً من الثمن لمن يرسو عليه المزاد ولا يحق له استرداده، وفي حالة رسو المزاد يتم سداد بقية المبلغ فور صدور فاتورة السداد وذلك خلال مدة التحصيل المعتمدة.
- ◀ الاطلاع على وثيقة شروط وأحكام المشاركة بالمزادات الحضورية والإلكترونية والمدمجة والموافقة عليها.
- ◀ عند رسو المزاد على المشتري يتم سداد المبلغ فوراً، وفي حال تعذر السداد خلال ثلاث أيام عمل فيعيد البيع على حساب المشتري المتخلف عن السداد، ويتحمل تكاليف إعادة البيع على حسابه، وللمركز الحق في تمديد الفترة (3) أيام عمل إلى (10) أيام عمل إذا دعت الحاجة.
- ◀ "يجب على المزاد معاينة الأصل خلال فترة الإعلان، حيث يُعتبر عالماً بحالته علماً نافياً للجهالة وتقبل الشراء بحالته الراهنة، دون ضمان من وكيل البيع أو مركز الإسناد والتصفية عن أي عيوب كما ان جميع البيانات المذكورة تقديرية، ويجب على المشتري التحقق من حالة الأصل"
- ◀ يسقط خيار المجلس حال رسو المزاد.
- ◀ يلتزم من يرسو عليه المزاد بسداد مبلغ السعي 5% من ثمن البيع شاملاً لضريبة القيمة المضافة.
- ◀ لا يتم الإفراج عن المركبة إلا بعد صدور قرار الترسية والتأكد من إسقاط أو نقل الملكية للمشتري، وسداد جميع المطالبات المالية واكتمال مبلغ البيع والسعي.
- ◀ يجب أن يقوم من يرسو عليه المزاد بسداد المبلغ المستحق من حسابه الشخصي إذا كان الشراء لحسابه الشخصي، أو للمؤسسة/الشركة في حال كان الشراء لحساب المؤسسة/الشركة.
- ◀ يلتزم المشتري بسداد تكاليف نقل ملكية المركبة وتحمل جميع ما يترتب على نقل ملكيتها من مبالغ مالية كالفراغات والرسوم الحكومية أو رسوم تكاليف أسقاط الملكية كرخص السير والفحص الدوري والتأمين وغيرها.
- ◀ يتم البيع ونقل الملكية والتسليم وفقاً لقواعد أعمال مركز الإسناد والتصفية "إنفاذ".



## واحة المركبة

### يقام المزاد



نهاية المزاد

الاحد 2026/3/1

ما بين الساعة 1 الى 2 ظهراً



بداية المزاد

الثلاثاء 2026/2/24

الساعة 10 م



### منصة سومتك

#### للتواصل والاستفسار

0 5 3 1 3 3 3 5 0 6

0 5 9 4 1 1 2 3 2 9

0 5 5 5 0 3 4 1 1 0