كروكى ارشادى

بيانات المالكين	اسم		سجل مدنى		
بيانات الصك	٢١٤٢٠١٠٠٧٨٥٧	تاريخه	١٤٤١-٠٢-٠٤	مصدره	وزارة عدل
بيانات الكروكى	المدينة	ضرماء	الحى		
	رقم المخطط	المسمى ام طى الواقع غرب	رقم القطعه	٣٢٦	
	التقسيم		الشارع		
نظام البناء	الاستخدام	زراعى			

JANNAT جنات

مصور جوى

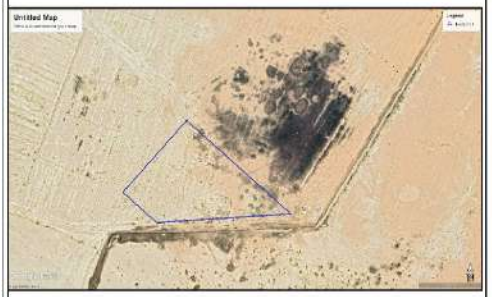

صور من الطبيعة

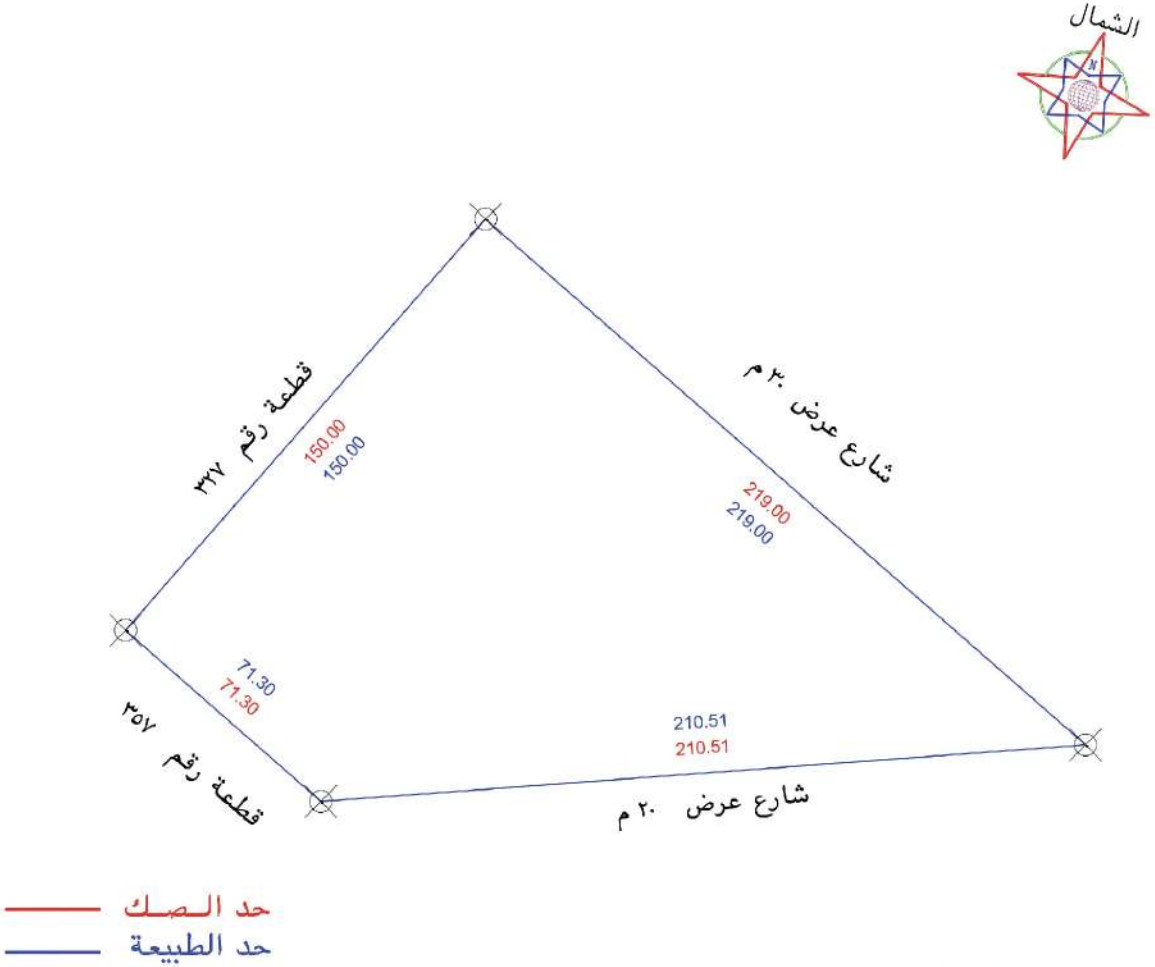

الملاحظات

م	بند الملاحظة	الحاله: نعم	الحاله: لا	تفصيلي بند الملاحظة
١	هل الصك مطابق للرفع المساحي (الاطوال والمساحة)	✓		--------
٢	هل تم الوقوف على الموقع من قبل طالب التنفيذ وتوقيع الزاوي صحة الاستدلال على الموقع		✓	تم الوقوف على الموقع حسب ارشاد المالك
٣	هل يوجد اختلاف فى رقم القطعة /المخطط /البلوك/ اسم الحي/اسم المدينة للصك او الافادة عن المستكشف		✓	
٤	هل يوجد اختلاف فى مساحة/اطوال الصك عن الطبيعه / ذكر مساحة الصك خطا حسابيا :		✓	--------
٥	هل يوجد شوارع مختزلة/شطفات على الاصل فى المخطط او المستكشف الجغرافى او الطبيعة ولم يتم ذكره فى الصك		✓	--------
٦	هل يوجد تداخل فى الاصل او اجزاء مشتركة ظاهريا		✓	--------
٧	هل تم ذكر المرجع المعتمد عليه فى الاستدلال على استخدام العقار	✓		حسب الصك

م	بند الملاحظة	الحاله: نعم	الحاله: لا	تفصيلي بند الملاحظة
٨	هل الموقع ارض فضاء	✓		ارض فضاء
٩	هل يوجد غرفة كهرباء داخل/خارج الموقع		✓	------
١٠	هل يوجد صندوق خدمات كهرباء/اقصالات/ اخرى داخل او خارج حدود العقار		✓	------
١١	هل يوجد اسوار داخلية وخارجية بمحيط المبنى القائم بالموقع	✓		------
١٢	هل يوجد اختلاف فى الحدود للصك او الافادة عن المستكشف	✓		------
	يتحمل المكتب المسئولية عن صحة ما ورد فى مخطط الرفع المساحى من حدود واطوال ومساحة واحداثيات			

بموجب الصك لكامل الموقع

الحد	وصف الحد	الطول/م
شمال	شارع عرض ٣٠ م	٢١٩
جنوب	قطعة رقم ٣٥٧	٧١,٣
شرق	شارع عرض ٢٠ م	٢١٠,٥١
غرب	قطعة رقم ٣٢٧	١٥٠
المساحه	٢١٧٧٢,٥ م٢	

بموجب الطبيعة لكامل الموقع

الحد	وصف الحد	الطول/م
شمال	شارع عرض ٣٠ م	٢١٩
جنوب	قطعة رقم ٣٥٧	٧١,٣
شرق	شارع عرض ٢٠ م	٢١٠,٥١
غرب	قطعة رقم ٣٢٧	١٥٠
المساحه	٢١٧٧٢,٥ م٢	

بيانات المكتب الهندسى

اسم المكتب	شركة أصول الهندسة للاستشارات الهندسية		
اسم المسئول	حسين السمراني	تاريخ الرفع المساحى	
هاتف	٠٥٣٤٩٧٧٧٥٩	١٤٤٧-٠٨-٢٦	
الايميل	INFO@OSOUL.COMPANY		

شركة أصول الهندسة للاستشارات الهندسية
C.R.:4030450235
الختم

أصول الهندسة architectural & interior
شعار الشركة

احداثيات الموقع حسب نظام احداثيات العالمى UTM-WGS84-ZONE 39

م	شمالية	شرقية	م	شرقية	شمالية
١	2730731.376	598574.5154	٩		
٢	2730587.0937	598739.2677	١٠		
٣	2730571.5256	598529.3365	١١		
٤	2730618.5136	598475.7108	١٢		
٥			١٣		
٦			١٤		
٧			١٥		
٨			١٦		