

## المصور الجوي

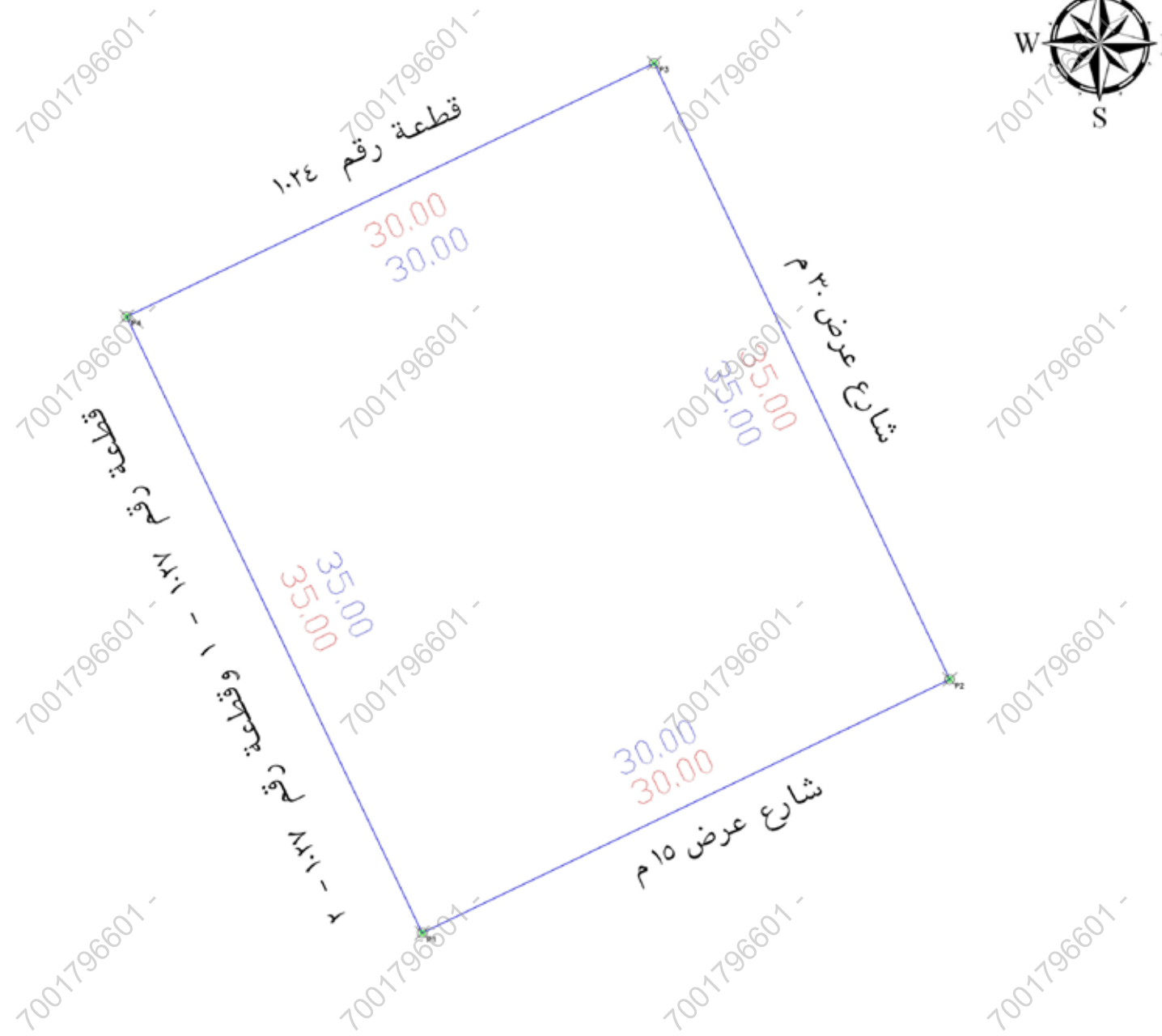

## صور من الطبيعة



## الملاحظات

م	ملاحظة	الحالة:	م	ملاحظة	الحالة:
		نعم			نعم
1	هل الصك مطابق للرفع المساحي ( الأطوال والمساحة )	<input checked="" type="checkbox"/>	8	هل الموقع أرض فضاء؟	<input checked="" type="checkbox"/>
2	هل تم الوقوف على الموقع من قبل طالب التنفيذ وتوقيع إقرار صحة الاستدلال على الموقع؟	<input checked="" type="checkbox"/>	9	هل يوجد غرفة كهرباء داخل / خارج الموقع؟	<input checked="" type="checkbox"/>
3	هل يوجد اختلاف في رقم القطعة/المخطط/البلوك/اسم الحي/اسم المدينة للصك أو الإفادة عن المستكشف؟	<input checked="" type="checkbox"/>	10	هل يوجد صندوق خدمات كهرباء / اتصالات / أخرى... داخل أو خارج حدود العقار؟	<input checked="" type="checkbox"/>
4	هل يوجد اختلاف في مساحة / أطوال الصك عن الطبيعة؟	<input checked="" type="checkbox"/>	11	هل تم تطبيق جميع التعليمات الصادرة من المركز في الرفع المساحي؟	<input checked="" type="checkbox"/>
5	هل يوجد شوارع مختزلة / شطفت على الأصل في المخطط أو المستكشف الجغرافي أو الطبيعة ولم يتم ذكره في الصك؟	<input checked="" type="checkbox"/>	12	هل يوجد أسوار داخلية وخارجية يحيط المبنى القائم بالموقع؟	<input checked="" type="checkbox"/>
6	هل يوجد تناخل في الأصل أو أجزائه المشتركة ظاهريا؟	<input checked="" type="checkbox"/>	13	هل يوجد اختلاف في الحدود للصك أو الإفادة عن المستكشف؟	<input checked="" type="checkbox"/>
7	هل تم ذكر المرجع المعتمد عليه في الاستدلال على استخدام العقار؟	<input checked="" type="checkbox"/>		تم ذكر الاستخدام وفقا للمستكشف	

الإتجاه	بموجب الصك كامل الموقع	الإتجاه	بموجب الطبيعة كامل الموقع
الشمال:	بطول 30 متر يحدها قطعة رقم 1024	الشمال:	بطول 30 متر يحدها قطعة رقم 1024
الشرق:	بطول 35 متر يحدها شارع عرض 30 م	الشرق:	بطول 35 متر يحدها شارع عرض 30 م
الجنوب:	بطول 30 متر يحدها شارع عرض 15 م	الجنوب:	بطول 30 متر يحدها شارع عرض 15 م
الغرب:	بطول 35 متر يحدها قطعة رقم 1027	الغرب:	بطول 35 متر يحدها قطعة رقم 1-1027 وقطعة رقم 2-1027
المساحة:	2م 1050	المساحة:	2م 1050

بيانات المعاملة	رقم المعاملة	موضوع الكروكي	تاريخ اعتماد الكروكي التنظيمي	تاريخها:
بيانات المالكين	الإسم:	السجل المدني:		
بيانات الصوك	810113089077	تاريخه	مصدره	وزارة العدل
بيانات الكروكي	رقم المخطط:	الرياض	الحي:	القيروان
نظام البناء	نظام البناء:	النسبة:		
المساحة	المساح / المهندس:	مدير الإدارة:		
تخطيط المدينة / البلدية الفرعية	الرسم	المساح	مهندس التخطيط	مهندس البلدية
بيانات المكتب الهندسي	إسم المكتب:	المهندس المساح:	اسم المسؤول:	تاريخ الرفع المساحي:
	شركة أصول الهندسة للاستشارات الهندسية	م. أحمد عمر	م. حسين السمراني	1447 / 9 / 14 هـ
	هاتف المكتب الهندسي:	0534977759		

POINT	EASTING	NORTHING
P1	660572.7084	2745624.9145
P2	660599.7539	2745637.8968
P3	660584.6079	2745669.4499
P4	660557.5624	2745656.4676

Position X	Position Y
660557.5624	2745656.4676
660572.7084	2745624.9145
660584.6079	2745669.4499
660599.7539	2745637.8968