

نموذج قرار مساحي

بيانات الصك

رقم الوثيقة	
تاريخ الوثيقة	
مصدرة	وزارة العدل
هوية المالك	
أسم المالك	
نسبة الملكية	٪ ١٠٠
تفاصيل العقار	
رقم القطعة	٣٨٥٧
رقم المخطط	—
المساحة	٢٦٠٠٠٠
نوع العقار	قطعة الارض
الحى	٩/ع/١٤٢٧/١١٠
المدينة	تثليث

شركة فجن للأعمال للإستشارات الهندسية



شمارالشركة
ختم الشركة

تاريخ أعداد الكروكي	المهندس المساح	مدير المكتب
٢٠٢٦/٠٣/٣١ م	طارق محمد	محمد سلامة آل سعيدان
0539934077	0554400693	info@vision.en.com

حدالصك
حدالطبيعة

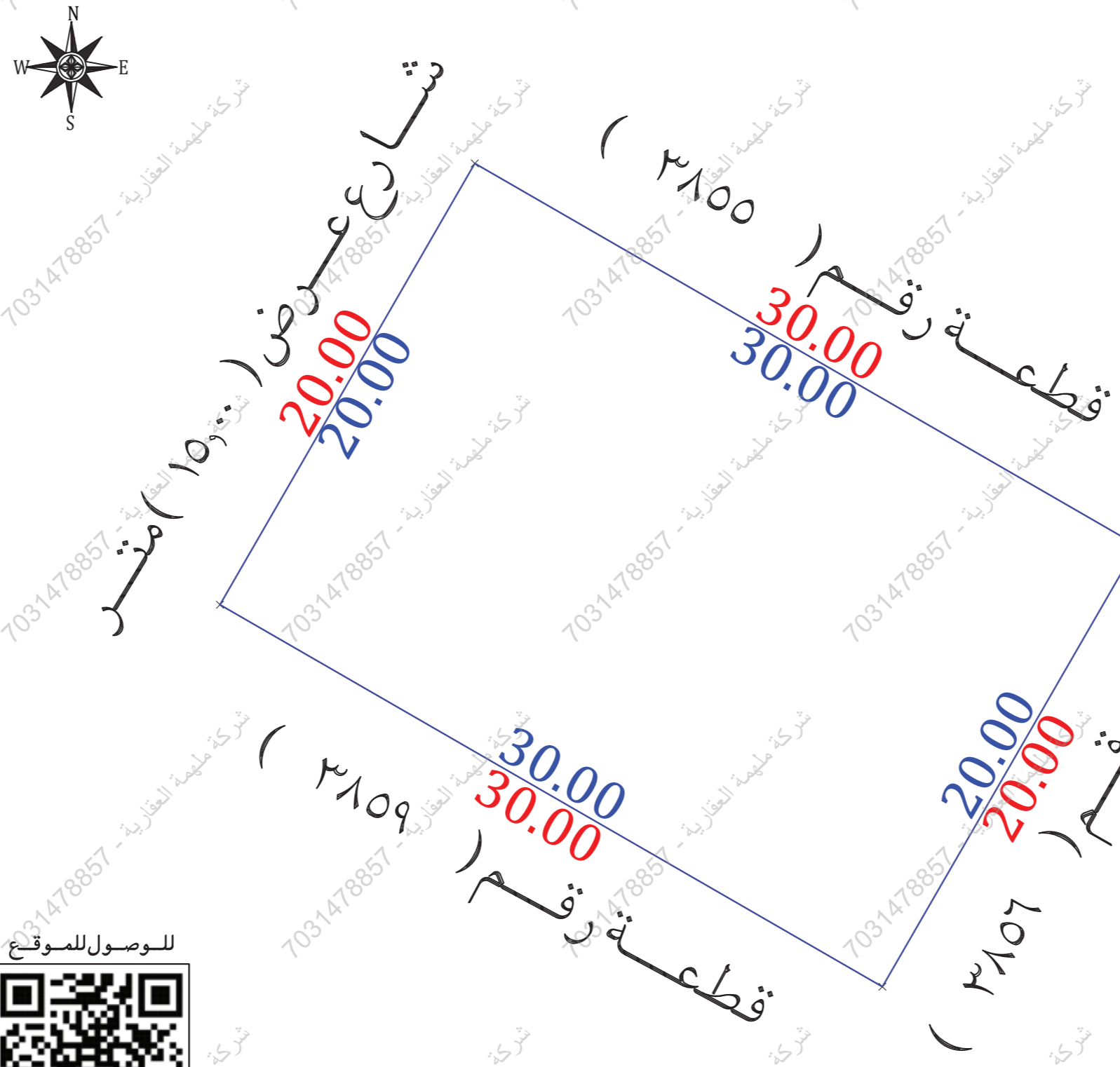

للوصول للموقع



أقرار

- جرى الوقوف على الطبيعة من قبل مساح مكتب فجن للإستشارات الهندسية وأتضح الأتي :
- لا نعم هل الصك مطابق للرفع المساحي
 - لا نعم هل تم ذكر جميع الأختلافات فى الرفع المساحي
 - لا نعم هل تم تطبيق جميع التعليمات الصادرة من المركز فى الرفع المساحي
 - لا نعم هل تم التوقيع وأرفاق أقرار صحة الموقع
 - لا نعم هل يوجد تداخل فى الأصل
 - لا نعم هل يوجد على الأصل مبنى مشترك
 - لا نعم هل ذكر المرجع المعتمد على الاستدلال على استخدام العقار
 - لا نعم هل تم الأستعلام من وزارة الزراعة حيال الأرض الزراعية
 - لا نعم الملاحظات والأختلافات والتدخلات
 - نوع الصك: سكني تجارى سكني تجارى صناعي زراعي
 - الأرض على الطبيعة: مبنى قائم أرض فضاء أرض مسورة أرض زراعية
 - طبيعة الأرض: منبسطة جبلية أخرى
 - المخطط على الطبيعة: منفذ غير منفذ عشوائي
 - يتحمل المكتب الهندسي المسؤولية على ما ورد فى مخطط الرفع المساحي من حدود وأطوال وأحداثيات
 - ها التقرير المساحي لا يعتد به كإثبات لسلامة إجراءات التملك أو تثبيت حدود الصك وموقعة
 - تم الربط بأقرب نقطة ثابتة

ملاحظات:

- اسم الحى: الصك (٩/ع/١٤٢٧/١١٠) المستكشفات (الدائري الغربى)
- رقم المخطط: الصك (—) المستكشفات (٩/ع/١١٠/١٤٢٧)
- الشارع فى الجهة الغربية غير مسفلت على الطبيعة
- عمود كهرباء ضغط عالي: داخل الملكية خارج الملكية فى الجهة الجنوبية الغربية

مستكشف بلدى



مستكشف التقرير المساحي

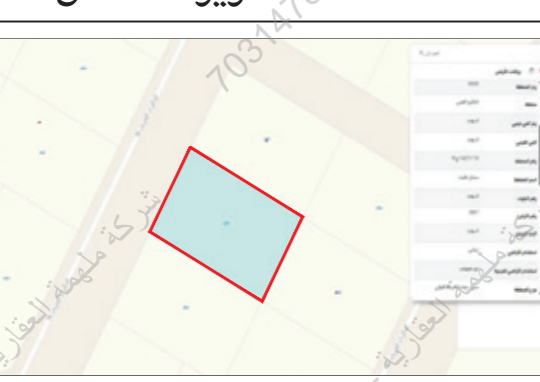

المصور الجوى



صور من الطبيعة



أحداثيات الموقع حسب نظام الاحداثيات العالمى

الجهة	الشماليات	الشماليات	الشماليات	الشماليات
1	2157422.424	352704.156	5	
2	2157407.430	352730.140	6	
3	2157390.107	352720.144	7	
4	2157405.102	352694.160	8	

بموجب الطبيعة

الاتجاه	بموجب الصك	الاتجاه	بموجب الطبيعة
الشمال	بطول (٣٠٠٠) متر	الشمال	قطعة رقم (٣٨٥٥)
الجنوب	بطول (٣٠٠٠) متر	الجنوب	قطعة رقم (٣٨٥٩)
الشرق	بطول (٢٠٠٠) متر	الشرق	قطعة رقم (٣٨٥٦)
الغرب	بطول (٢٠٠٠) متر	الغرب	شارع عرض (١٥٠٠) متر
المساحة	(٦٠٠٠٠٠) م ^٢	المساحة	(٦٠٠٠٠٠) م ^٢