

نموذج قرار مساحي

بيانات الصك		
رقم الوثيقة	٩٩٥٤٠٣٠٠١٧١٨	
تاريخ الوثيقة		
مصدرة	وزارة العدل	
هوية المالك		
اسم المالك		
نسبة الملكية	٪١٠٠	
تفاصيل العقار		
رقم القطعة	٩	
رقم المخطط	١١٠	
المساحة	٢م٤٨٥,٩٩	
نوع العقار	قطعة الارض السكنية	
الحى	قرية الكواملة	
المدينة	قرية الواصلى بجهة الطلعه	
شركة فجن الأعمال للاستشارات الهندسية		
		
تم أعداد هذا المخطط لصالح شركة		
		
تاريخ أعداد الكروكي	المهندس المساح	مدير المكتب
٢٠٢٦/٠٣/٠٣ م	عبدالمجيد	محمد سلامة آل سعيدان
0539934077	0554400693	info@vision.en.com

حد الصك حد الطبيعة

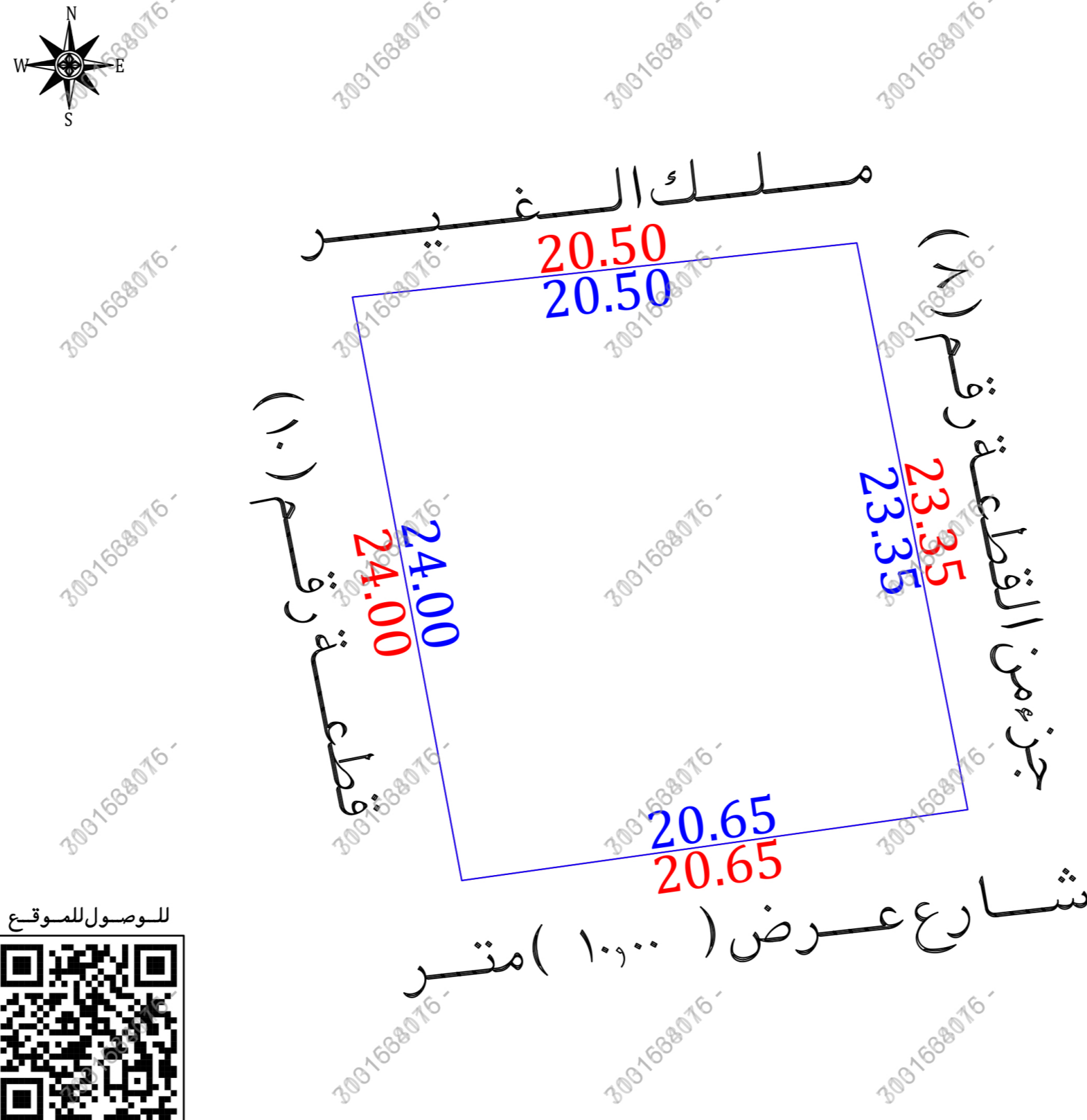

للوصول للموقع

أقرار

- جرى الوقوف على الطبيعة من قبل مساح مكتب فجن للاستشارات الهندسية وأنضح الآتي:
- لا نعم هل الصك مطابق للرفع المساحي
 - لا نعم هل تم ذكر جميع الاختلافات فى الرفع المساحي
 - لا نعم هل تم تطبيق جميع التعليمات الصادرة من المركز فى الرفع المساحي
 - لا نعم هل تم التوقيع وأرفاق أقرار صحة الموقع
 - لا نعم هل يوجد تداءل فى الأصل
 - لا نعم هل يوجد على الأصل مبنى مشترك
 - لا نعم هل ذكر المرجع المعتمد على الاستدلال على استخدام العقار
 - لا نعم هل تم الاستعلام من وزارة الزراعة حيال الأرض الزراعية
 - لا نعم الملاحظات والاختلافات والتداخلات
 - نوع الصك: سكني تجارى سكني تجارى صناعي زراعي
 - الأرض على الطبيعة: مبنى قائم أرض فضاء أرض مسورة أرض زراعية
 - طبيعة الأرض: منبسطة جبلية أخرى
 - المخطط على الطبيعة: منفذ غير منفذ عشوائي
 - يتحمل المكتب الهندسي المسؤولية على ما ورد فى مخطط الرفع المساحي من حدود وأطوال وأحداثيات
 - هذا التقرير المساحي لا يعتد به كأثبات لسلامة إجراءات التملك أو تثبيت حدود الصك وموقعة
 - تم الربط بأقرب نقطة ثابتة
- الملاحظات**
- الشارع فى الحد الجنوبي غير معرف على المستكشفات وغير منفذ على الطبيعة
 - الحدود:
 - الشرقي: الصك (قطعة رقم ٨) المستكشفات (جزء من القطعة رقم ٨)

مستكشف بلدى	مستكشف الرخص الانشائية	المصور الجوى	صور من الطبيعة
			

أحداثيات الموقع حسب نظام الاحداثيات العالمى				بموجب الطبيعة	الاتجاه	بموجب الصك	الاتجاه
الشماليات	الشرقيات	العرض	الشماليات	طول (٢٠,٥٠) متر	الشمال	طول (٢٠,٥٠) متر	الشمال
		5	1876050.543	طول (٢٠,٦٥) متر	الجنوب	طول (٢٠,٦٥) متر	الجنوب
		6	1876052.733	طول (٢٣,٣٥) متر	الشرق	طول (٢٣,٣٥) متر	الشرق
		7	1876026.952	طول (٢٤,٠٠) متر	الغرب	طول (٢٤,٠٠) متر	الغرب
		8	1876029.817	٢م (٤٨٥,٩٩)	المساحة	٢م (٤٨٥,٩٩)	المساحة