

نموذج قرار مساحي

| | |
|---------------|--------------|
| بيانات الصك | |
| رقم الوثيقة | ٨٧٢١٠٧٠٠١٨٣٣ |
| تاريخ الوثيقة | |
| مصدرة | وزارة العدل |
| هوية المالك | |
| أسم المالك | |
| نسبة الملكية | ٪١٠٠ |

| | |
|------------|-----------------|
| رقم القطعة | بدون |
| رقم المخطط | |
| المساحة | ٢م٢٢٥٠٠٠ |
| نوع العقار | قطعة الأرض |
| الحى | الحارة الشمالية |
| المدينة | أبى عريش |

شركة فجن الأعمال للأستشارات الهندسية

ختم الشركة

شعار الشركة



| | | |
|---------------------|----------------|---------------------|
| تاريخ أعداد الكروكي | المهندس المساح | مدير المكتب |
| ٢٠٢٦/٢/١٢ | عبدالله | محمد سلامة آل سميان |
| 0539934077 | 0554400693 | info@vision.en.com |

حد الصك حد الطبيعة

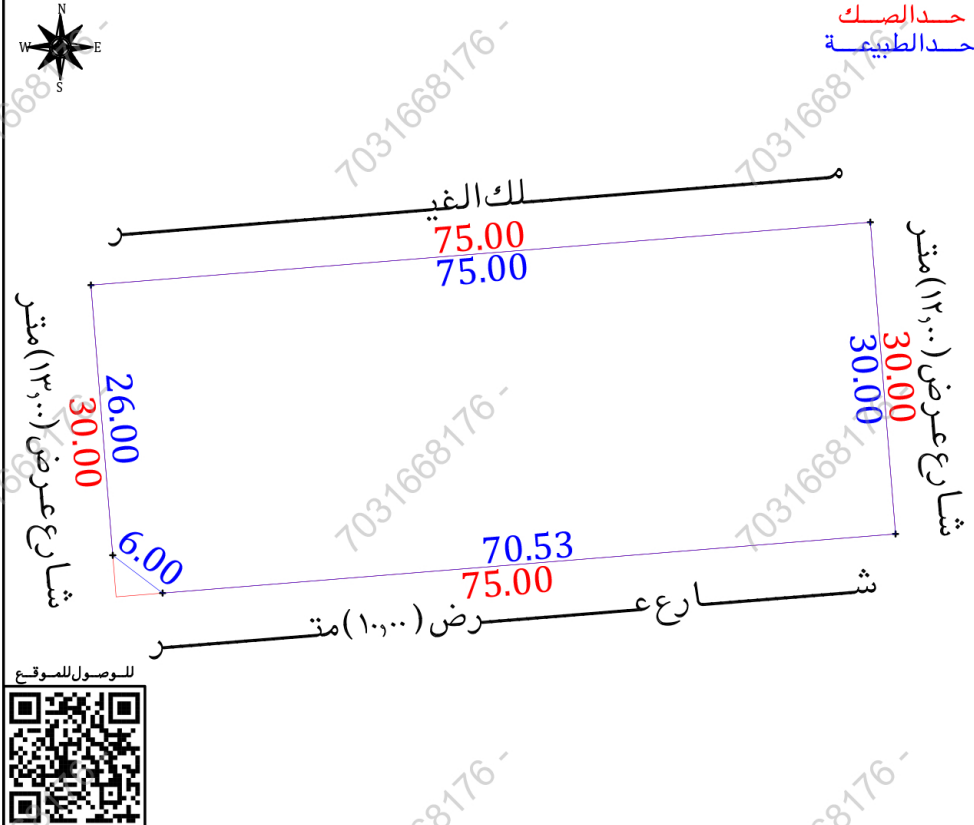

أقرار

- جرى الوقوف على الطبيعة من قبل مساح مكتب فجن للأستشارات الهندسية وأوضح الأتي :
- لا نعم - هل الصك مطابق للرفع المساحي
 - لا نعم - هل تم ذكر جميع الأختلافات في الرفع المساحي
 - لا نعم - هل تم تطبيق جميع التعليمات الصادرة من المركز في الرفع المساحي
 - لا نعم - هل تم التوقيع وأرفاق أقرار رصحة الموقع
 - لا نعم - هل يوجد تدخل في الأصل
 - لا نعم - هل يوجد على الأصل مبنى مشترك
 - لا نعم - هل ذكر المرجع المعتمد على الأستدلال على أستخدام العقار
 - لا نعم - هل تم الأستلام من وزارة الزراعة حيال الأرض الزراعية
 - لا نعم - الملاحظات والأختلافات والتداخلات
- نوع الأستخدام: سكني تجارى سكني تجارى صناعي زراعي
- الأرض على الطبيعة: مبنى قائم أرض فضاء أرض مسورة أرض زراعية
- طبيعة الأرض: منبسطة جبلية أخرى
- المخطط على الطبيعة: منفذ غير منفذ عشوائي
- يتحمل المكتب الهندسي المسؤولية على ما ورد في مخطط الرفع المساحي من حدود وأطوال وأحداثيات
- هذا التقرير المساحي لا يعتد به كأثبات لسلامة إجراءات التملك وتثبيت حدود الصك وموقعة تم الربط بأقرب نقطة ثابتة
- ### الملاحظات
- أسم الحى: الصك (الحارة الشمالية) منضبة بلدى (الزهور)
 - عمود كهرباء ضغط عالي: داخل الملكية خارج الملكية فى الجهة الجنوبية
 - الحدود: **الشرقى:** الصك (شارع عرض ١٠٠٠ متر) متخرج من باطن صك البائع (الطبيعة) (شارع عرض ١٢٠٠ متر) منضبة بلدى (شارع عرض ١٢٠٠ متر)
 - الغربى:** الصك (يحدده شارع عرض ١٠٠٠ متر) متخرج من باطن صك البائع (الطبيعة) (شارع عرض ١٢٠٠ متر) منضبة بلدى (شارع عرض ٣٠٠٠ متر)
 - الاطوال: **الجنوبى:** الصك (٧٥٠٠ متر) الطبيعة (٦٠٠٠+٧٠٥٣) متر
 - الغربى:** الصك (٣٠٠٠ متر) الطبيعة (٣٦٠٠) متر
 - المساحة: الصك (٢٢٥٠٠٠) ٢م الطبيعة (٢٢٤١٠٠٥) ٢م

| | | | |
|-------------|----------------|--------------|----------------|
| مستكشف بلدى | مستكشف الامانة | المصور الجوى | صور من الطبيعة |
| | | | |

| أحداثيات الموقع حسب نظام الاحداثيات العالمى | | | | | | بموجب الطبيعة | | الاتجاه | | بموجب الصك | | الاتجاه |
|---|-----------|-----------|------------|-----------|----------|---------------------|---------|-----------------|--|-----------------|---------|---------|
| الشرقيات | الشماليات | الشماليات | الشرقيات | الشماليات | الشرقيات | ملاك الغير | الاتجاه | بطول (٧٥٠٠) متر | يحدده | بطول (٧٥٠٠) متر | الاتجاه | |
| 1879026.86 | 268995.60 | 5 | 1879032.90 | 269070.36 | 1 | شارع عرض (١٠٠٠) متر | الجنوب | بطول (٧٥٠٠) متر | شارع عرض (١٠٠٠) متر خارج من باطن صك البائع | بطول (٧٥٠٠) متر | الجنوب | الجنوب |
| | | 6 | 1879002.99 | 269072.77 | 2 | شارع عرض (١٢٠٠) متر | الشرق | بطول (٣٠٠٠) متر | شارع عرض (١٠٠٠) متر خارج من باطن صك البائع | بطول (٣٠٠٠) متر | الشرق | الشرق |
| | | 7 | 1878997.32 | 269002.47 | 3 | شارع عرض (١٣٠٠) متر | الغرب | بطول (٣٠٠٠) متر | يحدده شارع عرض (١٠٠٠) متر خارج من باطن صك البائع | بطول (٣٠٠٠) متر | الغرب | الغرب |
| | | 8 | 1879000.94 | 268997.70 | 4 | | المساحة | ٢م (٢٢٤١٠٠٥) | | ٢م (٢٢٥٠٠٠٠) | المساحة | المساحة |