مصور جوى

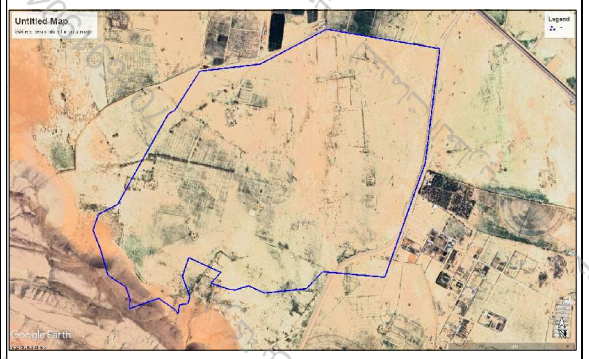

صور من الطبيعة

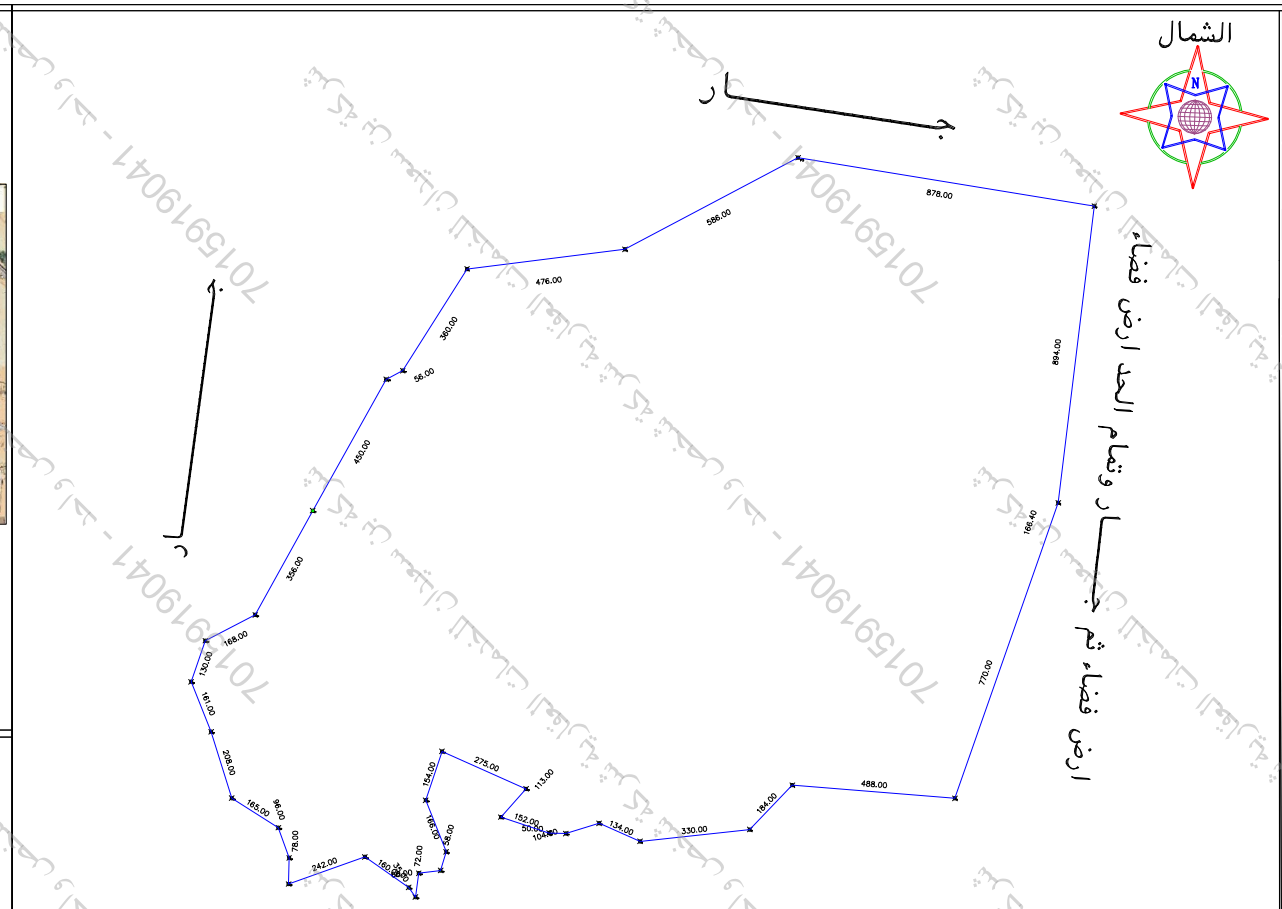

ارض فضاء يليها طريق ثم ارض فضاء وتمام الحد منطقة جبلية

حد الصك

حد الطبيعة

لم يتم رسم الصك لاختلاف اطواله عن الطبيعة

بيانات المعاملة	رقم المعامله		تاريخها / /
	موضوع الكروكى	كروكى ارشادى	
	تاريخ اعتماد الكروكى التنظيمى		
بيانات المالكين	اسم	سجل مدنى	
	اسم	سجل مدنى	
بيانات المكرك	٢٦٠٦٧٠٠١٢٥٣٢	تاريخه ١٤٤٧-٠٩-٠١	مصدره وزارة عدل
بيانات الكروكى	البلدية	ضرماء	الحى
	رقم المخطط	غرب ضرماء	رقم القطعه بدون
	بلك		الشارع غير مسمى
نظام البناء	نظام البناء		النسبه
	الاستخدام	زراعى	
المساحة	المساح/ المهندس		
	مديرالادارة		
تخطيط المدينة/البلدية/القروية	☐ الرسام ☐ المساح		
	☐ مهندس التخطيط ☐ مهندس البلدية		
	☐ مدير تخطيط المدينة ☐ مدير الخدمات		
	☐ مدير عام التخطيط العمرانى ☐ رئيس البلدية		
بيانات المكتب الهندسى	اسم المكتب	شركة أصول الهندسة للاستشارات الهندسية	
	المهندس المساح	احمد عمر	تاريخ الرفع المساحى ١٤٤٧-١٠-١٤
	هاتف	٠٥٣٤٩٧٧٧٥٩	
	اسم المسئول	حسين القحطانى	

شركة أصول الهندسة للاستشارات الهندسية
C.R.:4030450235
الختم

شمار الشركة

الملاحظـــــــــات

م	بنـــد الملاحظة	الحاله: دعم	الحاله: لا	تفصيلى بند الملاحظة
١	هل الصك مطابق للرفع المساحى (الاطوال والمساحة)		/	--------
٢	هل تم الوقوف على الموقع من قبل طالب التنفيذ وتوقيع اقرار صحة الاستدلال على الموقع		/	تم الوقوف على الموقع بناءا على ارشاد طالب التنفيذ
٣	هل يوجد اختلاف فى رقم القطعة /المخطط /البلوك/ اسم الحى/اسم المدينة للصك او الافادة عن المستكشف		/	القطعة غير معرفة
٤	هل يوجد اختلاف فى مساحة/اطوال الصك عن الطبيعه / ذكر مساحة الصك خطا حسابيا .	/		يوجد اختلاف فى اطوال الصك عن الطبيعة وكذلك المساحة
٥	هل يوجد شوارع مستزلة/شطفات على الاصل فى المخطط او المستكشف،الجفافى او الطبيعة ولم يتم ذكره فى الصك		/	--------
٦	هل يوجد تداخل فى الاصل او اجزاء مشتركة ظاهريا	/		يوجد شارع يقطع الارض من الجهة الشرقية
٧	هل تم ذكر المرجع المعتمد عليه فى الاستدلال على استخدام العقار	/		تم ذكر الاستخدام وفقا للطبيعة

م	بنـــد الملاحظة	الحاله: دعم	الحاله: لا	تفصيلى بند الملاحظة
٨	هل الموقع ارض فضاء	/		--------
٩	هل يوجد غرفة كهربا داخل/خارج الموقع		/	------
١٠	هل يوجد صندوق خدماة كهربا/اتصالات/ اخرى داخل او خارج حدود العقار		/	------
١١	هل تم تطبيق جميع التعليمات الصادرة من المركز فى الرفع المساحى	/		------
١٢	هل يوجد اسوار داخلية وخارجية بمحيط المبنى القائم بالموقع	/		------
١٣	هل يوجد اختلاف فى الحدود للصك او الافادة عن المستكشف	/		يوجد اختلاف فى الحدود الصك عن المستكشف

يتحمل المكتب المسئولية عن صحة ما ورد فى مخطط الرفع المساحى من حدود واطوال ومساحة واحداثيات

بمـــــوجب الصك لكامل الموقع

الحد	وصف الحـــــد	الطـــــول/م	
شمال	يبدأ من الجهة الشمالية الشرقية باتجاه الغرب ويحده مزرعة ابراهيم وحمد السلامة	منكسر بطول	١٩٦٠
جنوب	يبدأمن الجهةالجنوبيةالشرقية متجها غربا ويحده شارع عرض ٥٠ م	منكسر بطول	٣٤٩١
شرق	يبدأمن الجهةالجنوبيةالشرقية متجها شمالاويحده شارع عرض ٥٠ م	منكسر بطول	١٦٦٤
غرب	يبدأمن الجهةالشماليةالغربيةمتجها جنوبا ويحده مزرعة عبدالله بن محمد العيسى	منكسر بطول	١٥٢٠
المساحه	٣٩٥٤٣٨٤,٤٩م٢		

بمـــــوجب الطبيعة لكامل الموقع

الحد	وصف الحـــــد	الطـــــول/م	
شمال	جـــــــــــــــار	منكسر بطول	١٩٦٠
جنوب	ارض فضاء يليها طريق ثم ارض فضاء الحد منطقة جبلية	منكسر بطول	٣٤٩١
شرق	ارض فضاء ثم جـــــار وتمام الحد ارض فضاء	منكسر بطول	١٨٣٠,٤٠
غرب	جـــــــــــــــار	منكسر بطول	١٥٢٠
المساحه	٣٩٥١٤٢٩,٥٥م٢		

احداثيات الموقع حسب نظام احداثيات العالمى

UTM-WGS84-ZONE 38

الحد	شمالية	شرقية	الحد	شرقية	شمالية
١			٩		
٢			١٠		
٣			١١		
٤			١٢		
٥			١٣		
٦			١٤		
٧			١٥		
٨			١٦		

POINT	EASTING	NORTHING
P1	600148.6253	2729075.6736
P2	600621.0033	2729134.2821
P3	601138.8922	2729408.4848
P4	602025.1330	2729263.6427
P5	601917.0618	2728376.1989
P6	601607.8848	2727492.3129
P7	601121.4832	2727531.7783
P8	600994.1771	2727398.9282
P9	600666.0728	2727363.6075
P10	600543.5253	2727417.8120
P11	600444.1405	2727387.1746
P12	600394.1619	2727388.6377
P13	600249.7964	2727436.2047
P14	600324.8805	2727520.6521
P15	600073.7667	2727632.7541
P16	600024.9025	2727486.7121
P17	600085.9246	2727332.3350
P18	600069.5266	2727276.7013
P19	600004.0500	2727268.4058
P20	599994.2121	2727197.0811
P21	599974.1496	2727225.7603
P22	599842.7412	2727317.0392
P23	599614.6687	2727236.1262
P24	599616.3702	2727314.1076
P25	599583.9795	2727404.4782
P26	599444.5998	2727492.7862
P27	599383.1305	2727691.4959
P28	599323.0349	2727840.8595
P29	599365.5475	2727963.7118
P30	599514.7748	2728040.8819
P31	599686.713	2728352.608
P32	599906.6661	2728745.1901
P33	599956.1176	2728771.4685

7015910041 - 7015910041