

# نموذج قرار مساحي

بيانات الصك

رقم الوثيقة

تاريخ الوثيقة

مصدره

هوية المالك

اسم المالك

نسبة الملكية

تفاصيل العقار

رقم القطعة

رقم المخطط

المساحة

نوع المقار

الحى

المدينة

شركة فجن الأعمال للاستشارات الهندسية

شركة فجن الأعمال للاستشارات الهندسية

شركة فجن الأعمال للاستشارات الهندسية

شركة فجن الأعمال للاستشارات الهندسية

شركة فجن الأعمال للاستشارات الهندسية

شركة فجن الأعمال للاستشارات الهندسية

شركة فجن الأعمال للاستشارات الهندسية

شركة فجن الأعمال للاستشارات الهندسية

شركة فجن الأعمال للاستشارات الهندسية

شركة فجن الأعمال للاستشارات الهندسية

شركة فجن الأعمال للاستشارات الهندسية

شركة فجن الأعمال للاستشارات الهندسية

شركة فجن الأعمال للاستشارات الهندسية

شركة فجن الأعمال للاستشارات الهندسية

شركة فجن الأعمال للاستشارات الهندسية

شركة فجن الأعمال للاستشارات الهندسية

شركة فجن الأعمال للاستشارات الهندسية

شركة فجن الأعمال للاستشارات الهندسية

شركة فجن الأعمال للاستشارات الهندسية

شركة فجن الأعمال للاستشارات الهندسية

شركة فجن الأعمال للاستشارات الهندسية

شركة فجن الأعمال للاستشارات الهندسية

شركة فجن الأعمال للاستشارات الهندسية

شركة فجن الأعمال للاستشارات الهندسية

شركة فجن الأعمال للاستشارات الهندسية

شركة فجن الأعمال للاستشارات الهندسية

## حدالصك حدالطبيعة

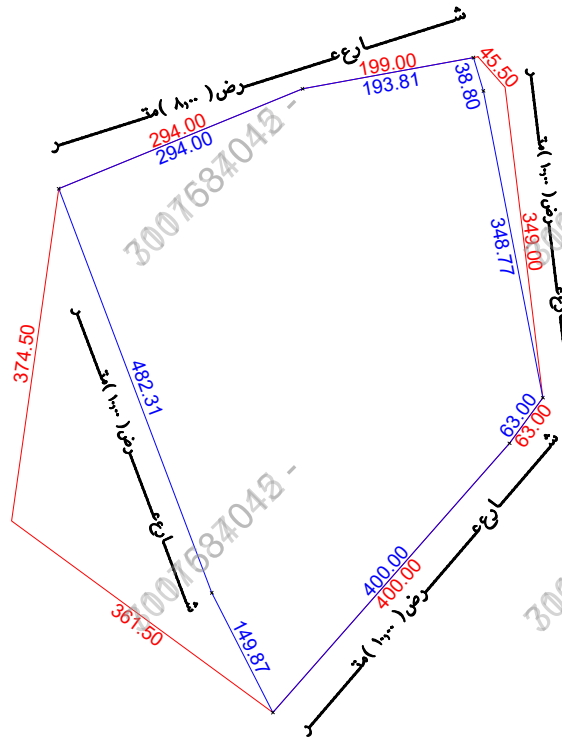

للموصول للموقع

**أقرار**  
جرى الوقوف على الطبيعة من قبل مساح مكتب فجن الأعمال الهندسية وأضحى الأتي:  
- هل الصك مطابق للرفع المساحي  
- هل تم ذكر جميع الأختلافات في الرفع المساحي  
- هل تم تطبيق جميع التعليمات الصادرة من المركز في الرفع المساحي  
- هل تم التوقيع أو إرفاق أقرار رخصة الموقع  
- هل يوجد داخل في الأصل  
- هل يوجد على الأصل مبنى مشترك  
- هل ذكر المراجع المعتمد على الاستقلال على استخدام المقار  
- هل تم الاستعلام من وزارة الزراعة بحال الأرض الزراعية  
- الملاحظات والأختلافات والتعليقات  
- نوع الصك: سكني □ تجاري □ سكني تجاري □ صناعي □ زراعي □  
- الأرض على الطبيعة: ميني قائم □ أرض فضاء □ أرض مسورة □ أرض زراعية □  
- طبيعة الأرض: مبنية □ جبلية □ أخرى □  
- المخطط على الطبيعة: منفذ □ غير منفذ □ مشاوي □  
- يتحمل المكتب الهندسي المسؤولة على ما ورد في مخطط الرفع المساحي من حدود وأطوال وأحداثيات  
- هذا التقرير المساحي لا يمتدح كإثبات لسلامة أجراء مبات العلكة وتثبيت حدود الصك وموقعه  
- تم الربط بأقرب نقطة ثابتة

**الملاحظات**  
- الأرض غير معروفة على المسكثفات  
- الشارح في الحد الشمالي والشرقي والجنوبي غير مطبقت  
- تم الوقوف على الموقع بأقرب رؤى شادن طالب التقييدون أدنى مسؤولة على المكتب  
- خارج الملكية □ خارج الملكية □  
- مسندون خدمات: داخل الملكية □ خارج الملكية □  
- أصدفكم رياض مط عالي: داخل الملكية □ خارج الملكية □  
- الأطوال: الشمالي: الصك (١٩٩,٠٠ - ١٩٩,٠٠) متر الطبيعة (١٩٩,٠٠ - ١٩٩,٠٠) متر  
- الشرقي: الصك (٤٥٥,٥٠ - ٢٤٨,٧٢) متر الطبيعة (٤٥٥,٥٠ - ٢٤٨,٧٢) متر  
- الغربي: الصك (٣٧٤,٥٠ - ٣٧٤,٥٠) متر الطبيعة (٣٧٤,٥٠ - ٣٧٤,٥٠) متر  
- المساحة: الصك (٣٣٧٣,٧٧) متر الطبيعة (٣٣٧٣,٧٧) متر حسابيا (٣٣٧٣,٧٧) متر  
- الحدود: الشمالي: الصك (٤٨٢,٣١) متر الطبيعة (٤٨٢,٣١) متر  
- مصفاة بلدية (شارع عرض - متر) الطبيعة (شارع عرض ٨,٠٠ متر)  
- الجنوبي: الصك (شارع عرض ١,٠٠ متر يفصل عن أرض صيد خندق وشركة آسبابا والحوالي بلاصحة) مصفاة بلدية (شارع عرض - متر) الطبيعة (شارع عرض ١,٠٠ متر)  
- الشرقي: الصك (شارع عرض ١,٠٠ متر يفصل عن أرض صيد خندق وشركة آسبابا والحوالي بلاصحة) مصفاة بلدية (شارع عرض ١,٠٠ متر) الطبيعة (شارع عرض ١,٠٠ متر)  
- الغربي: الصك (شارع عرض ١,٠٠ متر يفصل عن أرض صيد خندق وشركة آسبابا والحوالي بلاصحة) مصفاة بلدية (شارع عرض ١,٠٠ متر) الطبيعة (شارع عرض ١,٠٠ متر)

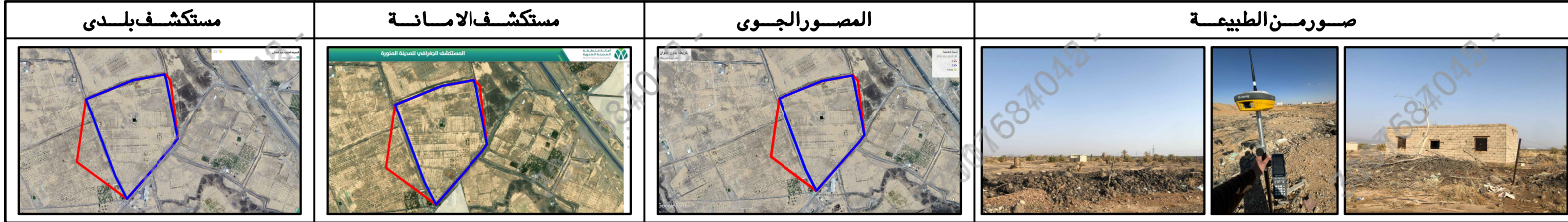

أحداثيات الموقع حسب نظام الاحداثيات العالمي					بموجب الطبيعة		الاتجاه		بموجب الصك		الاتجاه	
الشماليات	الشرقيات	العرض	الشماليات	الشرقيات	الشماليات	الشرقيات	الشماليات	الشرقيات	الشماليات	الشرقيات	الشماليات	الشرقيات
2667718.19	562220.38	5	2668448.99	562444.23	2667718.19	562220.38	2668448.99	562444.23	2667718.19	562220.38	2668448.99	562444.23
2667851.69	562152.27	6	2668411.81	562455.31	2667851.69	562152.27	2668411.81	562455.31	2667851.69	562152.27	2668411.81	562455.31
2668302.76	561981.51	7	2668069.42	562521.72	2668302.76	561981.51	2668069.42	562521.72	2668302.76	561981.51	2668069.42	562521.72
2668414.20	562253.57	8	2668018.62	562484.47	2668414.20	562253.57	2668018.62	562484.47	2668414.20	562253.57	2668018.62	562484.47
					٢ ( ٣٣٧٣,٧٧ )		المساحة		٢ ( ٣٣٧٣,٧٧ )		المساحة	





VISION Engineering Consulting  
فجن الأعمال للاستشارات الهندسية



MFAZ ARABIA  
PROFESSIONAL CONSULTANCIES  
مفاز العربية  
للاستشارات المهنية

مدير المكتب	المهندس المساح	تاريخ أعداد الكروكي
محمد سلامة آل سعيدان	عبدالله	٢٠٢٣/٠٢/١٠
info@vision.en.com	0554400693	0539934077